



Wallonie

Administration communale de Walhain N/Réf. : URB - 2023/PB/047

URBANISME - AVIS D'ANNONCE DE PROJET

Le Collège communal fait savoir qu'en vertu du Code de Développement Territorial, il est saisi d'une demande de **PERMIS D'URBANISME CODT**.

Le/les demandeur(s) est/sont (dont les bureaux se trouvent à) : Monsieur Pierre LAMMENS demeurant Intérieur de Perbais(WSP) 10 à 1457 WALHAIN.

Le terrain concerné est situé à Intérieur de Perbais à 1457 Walhain, et cadastré 01 E 264P.

Le projet est de type : « Construction d'un garage. », et présente les caractéristiques suivantes : *Art. R.IV.40-2 §1er - Annonce - 2° la construction ou la reconstruction de bâtiments dont la PROFONDEUR, mesurée à partir de l'alignement ou du front de bâtisse lorsque les constructions voisines ne sont pas implantées sur l'alignement, est supérieure à 15 mètres et dépasse de plus de 4 mètres les bâtiments situés sur les parcelles contiguës, la transformation de bâtiments ayant pour effet de placer ceux-ci dans les mêmes conditions.*

L'annonce est ouverte le 22/02/2023 et clôturée le 09/03/2023.

Le dossier peut être consulté (sauf les données à caractère personnel), uniquement sur rdv pris préalable, durant la période d'enquête, sauf les mardis, aux jours ouvrables en matinée, à l'adresse suivante : Administration communale de Walhain, Service Urbanisme, Champs du Favia 8 (1^{er} étage) à 1457 Walhain. Aucune permanence n'est prévue au Code.

Certaines pièces du dossier sont parfois consultables en ligne sur <https://www.walhain.be/ma-commune/administration-communale/urbanisme/dispositions-officielles>

Les réclamations et observations (exclusivement) écrites sont à envoyer du 22/02/2023 au 09/03/2023 au collège communal :

- de préférence, par courrier électronique à l'adresse suivante : **urbanisme@walhain.be**
- OU par courrier (ordinaire) à l'adresse suivante : **Place Communale, 1 à 1457 Walhain ;**
- OU remises à l'agent traitant au service urbanisme : Champs du Favia 8 à Walhain.

Le courrier ou le courrier électronique portera la mention **2023/PB/047** ainsi que les coordonnées (lisibles) nom et adresse (postale même en cas d'envoi par courriel) de l'expéditeur. Des explications sur le projet peuvent être obtenues auprès de l'agent traitant.

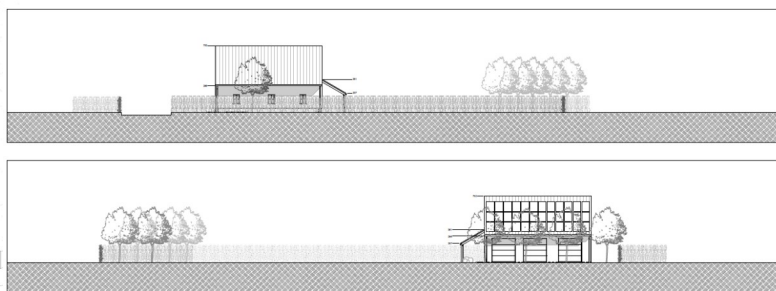
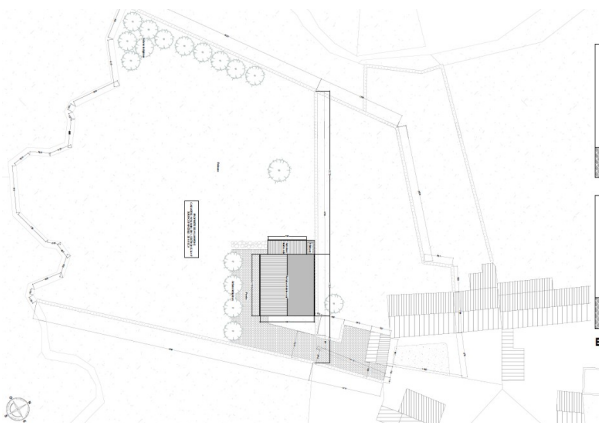

ELEVATIONS LONGITUDINALES occupation de la parcelle : 1/200