

Tableau des emprises

N°	Indications cadastrales Sect ⁿ	Indications cadastrales N°	Noms et adresses des propriétaires	Contenances des emprises			Contenances cadastrales			Nature cadastrales	Nature de la modification
				Ha	A	Ca	Ha	A	Ca		
1	B	84X8	HAKOL - rue de Clairvaux n°40/105	8	14,16	21	56,43	Zone d'habitat	Incorporation		
2	B	84E9	HAKOL - rue de Clairvaux n°40/105		56,52	4	36,92	Zone d'habitat	Incorporation		
3	B	84R9	HAKOL - rue de Clairvaux n°40/105	19	61,9	46	84,67	Zone d'habitat	Incorporation		
4	B	84V9	HAKOL - rue de Clairvaux n°40/105		1,62	20	53,65	Zone d'habitat	Incorporation		
5	B	84V9	HAKOL - rue de Clairvaux n°40/105		6,99	20	53,65	Zone d'habitat	Incorporation		
6	B	84V9	HAKOL - rue de Clairvaux n°40/105		82,56	20	53,65	Zone d'habitat	Incorporation		
7			ORES -		6,35			Zone d'habitat	Incorporation		
8	B	84N8	HAKOL - rue de Clairvaux n°40/105		64,59	6	47,52	Zone d'habitat	Incorporation		
9	B	84N8	HAKOL - rue de Clairvaux n°40/105	1	20,04	6	47,52	Zone d'habitat	Incorporation		
10	B	84M8	HAKOL - rue de Clairvaux n°40/105		42,07		77,89	Zone d'habitat	Incorporation		
11	B	84X8	HAKOL - rue de Clairvaux n°40/105	1	47,6	21	56,43	Zone d'habitat	Incorporation		

Tableau des emprises

Tableau des parcelles riveraines

Indications cadastrales Sect ⁿ	N°	Noms des propriétaires
B	84X8	HAKOL
B	84M8	HAKOL
B	84E9	HAKOL
B	84N8	HAKOL
B	84V9	HAKOL
B	84R9	HAKOL
B	84N9	Monsieur Heymans
B	84W9	Propriétaire anonyme
B	84A9	Monsieur Cordy
B	84B9	Monsieur Cordy
B	84L7	Monsieur Cordy
B	592A	Propriétaire anonyme
B	84R8	Madame Pourvoyeur
B	84E7	Monsieur et Madame Delmarcelle
B	84S9	Propriétaire anonyme

Tableau des parcelles riveraines



Plan d'emprise publique projetée sur situation existante : 1 / 250

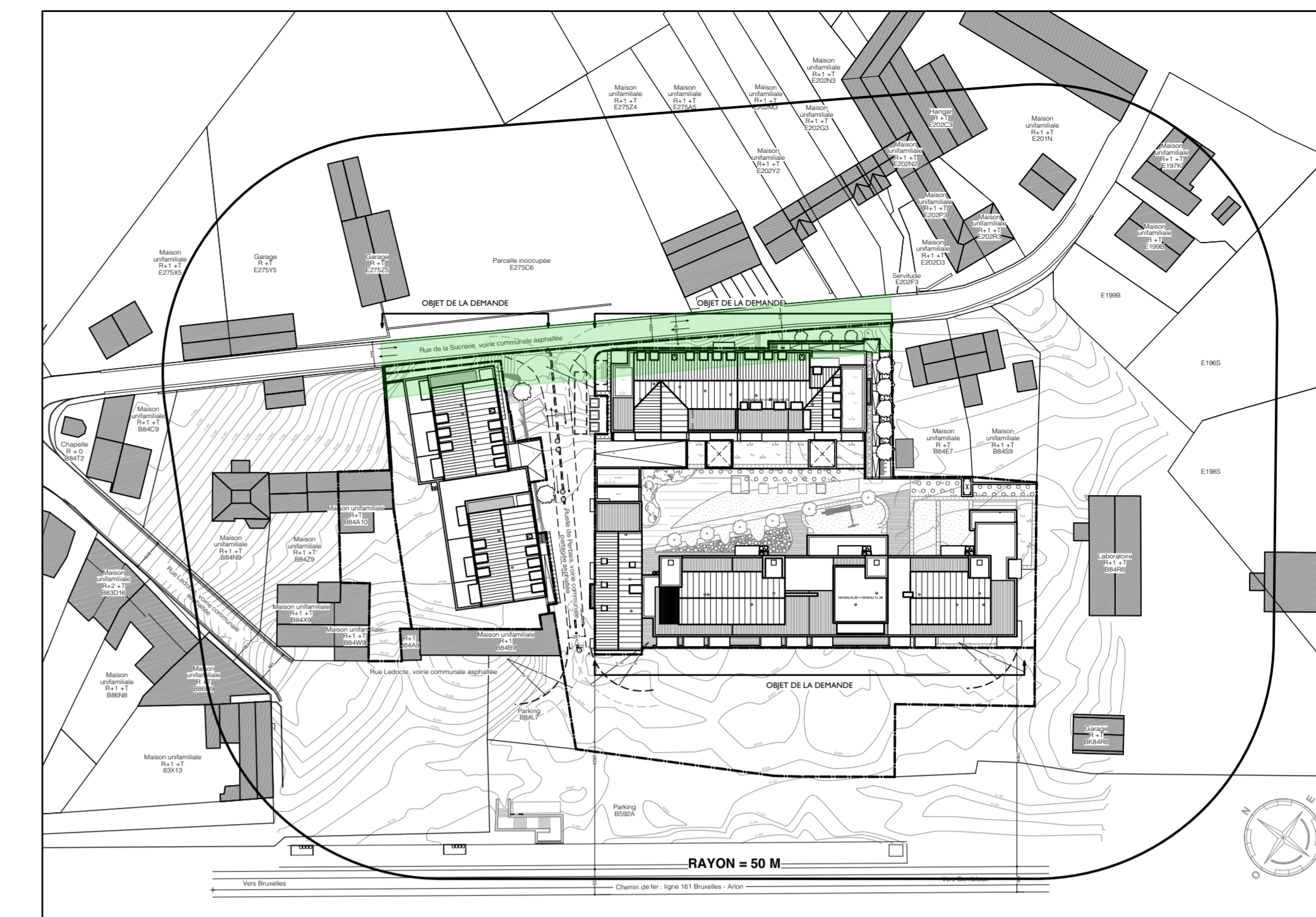

Contexte urbanistique projeté : 1 / 1000

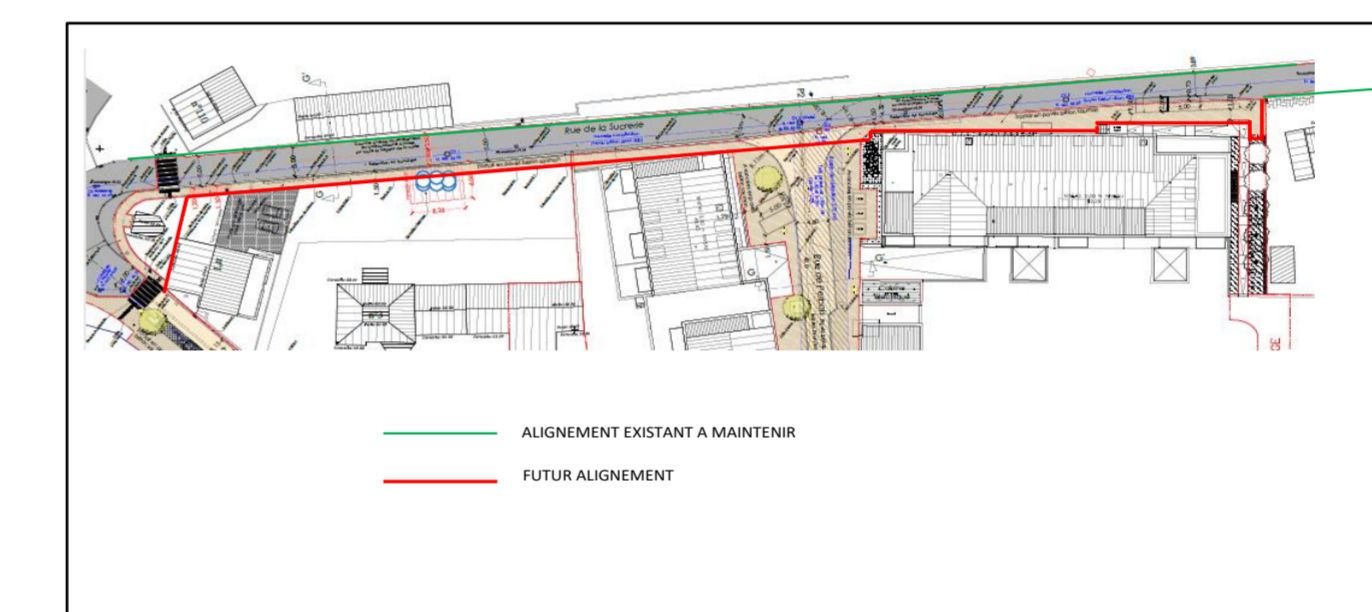

Plan d'alignement rue de la sucrerie ref bureau concept

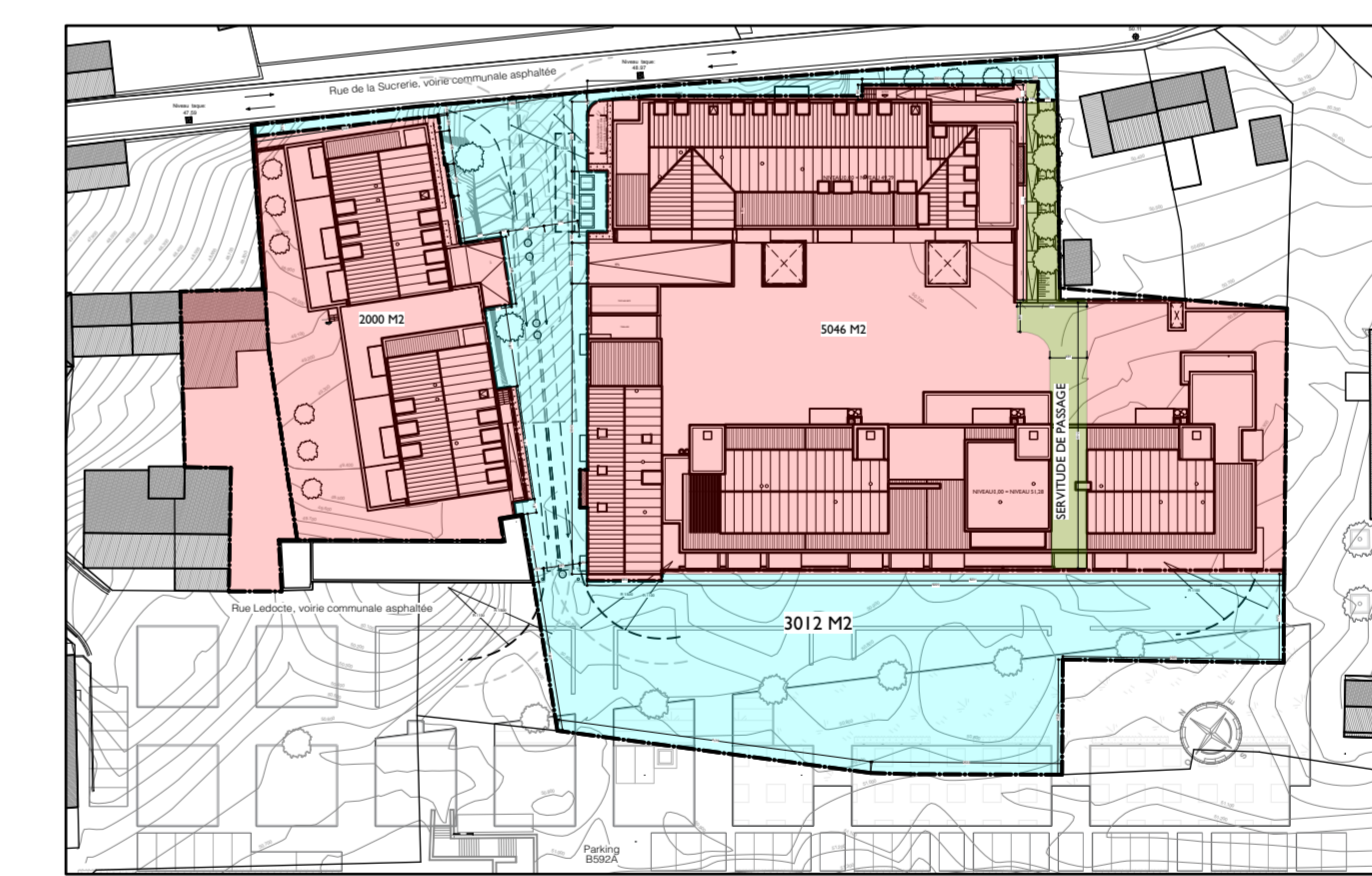



Répartition public/privé sur situation projetée : 1 / 1000

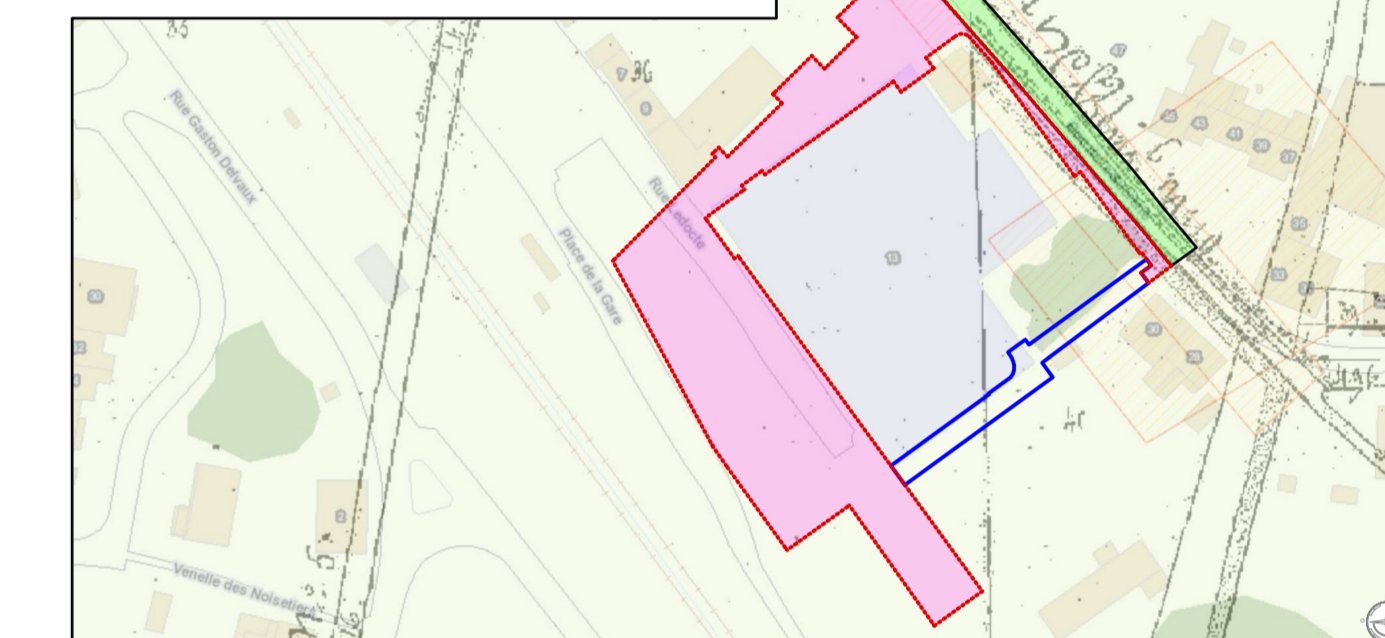

Plan de situation : 1 / 10000



Extrait de l'Atlas des Chemins vicinaux : 1 / 1500

Architecte	NAOS Development adf Marie-V. de Saint-Georges & Ph. Ladrrière rue de la Houssière 77 - 1435 Hévíllers Tél. 32(0)10 - 65.96.88 GSM : 0475 722 595 adresse mail : philippe.ladrriere.architecture@gmail.com	
	  	
Maître de l'ouvrage	I.G.E. sa rue de Clairvaux, 40, bte 102 1348 Louvain-la-Neuve 010 48 36 51	
Situation du bien	Place de la gare 1450 Chastre	
Province	Brabant wallon	
Cadastré	Chastre, Division 1, B 84 X8, B 84 R9, B 84V9, B 84 E9, B 84 N8, B 84 M8	
Objet	- Démolition d'un ancien complexe industriel désaffecté	
	- Construction d'un ensemble de 103 appartements répartis en 8 unités et parkings en sous-sol. Zone de commerces et services au rez-de-chaussée de certaines unités.	
Titre	ANNEXES EN REFERENCE AU DECRET VOIRIE : - Plan de situation 1/10.000 - Contexte urbanistique 1/1000 - Plan de répartition public privé sur situation projetée 1/1000 - Plan d'emprise publique projetée sur situation existante 1/250 - Plan d'alignement rue de la sucrerie - Extrait de l'Atlas des Chemins vicinaux 1/1500	
	Echelle	Date
1/250 - 1/1000 - 1/1500 - 1/10000	02.09.2022	DPU / 2020 / GC
Indice	Modifications	
plan.008		
Plan		
01 / 01		
pour accord la commune:	le maître de l'ouvrage:	l'architecte:
	