

1.2.2 Liste des parcelles

Identification de la parcelle sur le plan cadastral*	Commune*	Division*	Section*	Radical	Bis/Ter	Exposant	Puissance	Partie	Droit réel	Statut ¹ de la parcelle par rapport au précédent permis*
P 1	Walhain	3ème	B	67		B		<input type="checkbox"/>	<input type="checkbox"/>	nouveau
P 2	Walhain	3ème	B	84		E		<input type="checkbox"/>	<input type="checkbox"/>	nouveau
P								<input type="checkbox"/>	<input type="checkbox"/>	
P								<input type="checkbox"/>	<input type="checkbox"/>	
P								<input type="checkbox"/>	<input type="checkbox"/>	
P								<input type="checkbox"/>	<input type="checkbox"/>	
P								<input type="checkbox"/>	<input type="checkbox"/>	
P								<input type="checkbox"/>	<input type="checkbox"/>	
P								<input type="checkbox"/>	<input type="checkbox"/>	
P								<input type="checkbox"/>	<input type="checkbox"/>	
P								<input type="checkbox"/>	<input type="checkbox"/>	
P								<input type="checkbox"/>	<input type="checkbox"/>	
P								<input type="checkbox"/>	<input type="checkbox"/>	
P								<input type="checkbox"/>	<input type="checkbox"/>	
P								<input type="checkbox"/>	<input type="checkbox"/>	
P								<input type="checkbox"/>	<input type="checkbox"/>	

¹ Statut possible : nouveau, inchangé, modifié, supprimé, en attente (fait l'objet d'une autre demande).

Identification de la parcelle sur le plan cadastral*	Commune*	Division*	Section*	Radical	Bis/Ter	Exposant	Puissance	Partie	Droit réel	Statut ¹ de la parcelle par rapport au précédent permis*
P								<input type="checkbox"/>	<input type="checkbox"/>	
P								<input type="checkbox"/>	<input type="checkbox"/>	
P								<input type="checkbox"/>	<input type="checkbox"/>	
P								<input type="checkbox"/>	<input type="checkbox"/>	
P								<input type="checkbox"/>	<input type="checkbox"/>	
P								<input type="checkbox"/>	<input type="checkbox"/>	
P								<input type="checkbox"/>	<input type="checkbox"/>	
P								<input type="checkbox"/>	<input type="checkbox"/>	
P								<input type="checkbox"/>	<input type="checkbox"/>	
P								<input type="checkbox"/>	<input type="checkbox"/>	
P								<input type="checkbox"/>	<input type="checkbox"/>	
P								<input type="checkbox"/>	<input type="checkbox"/>	
P								<input type="checkbox"/>	<input type="checkbox"/>	
P								<input type="checkbox"/>	<input type="checkbox"/>	
P								<input type="checkbox"/>	<input type="checkbox"/>	
P								<input type="checkbox"/>	<input type="checkbox"/>	
P								<input type="checkbox"/>	<input type="checkbox"/>	
P								<input type="checkbox"/>	<input type="checkbox"/>	
P								<input type="checkbox"/>	<input type="checkbox"/>	
P								<input type="checkbox"/>	<input type="checkbox"/>	

Si vous devez renseigner des parcelles non cadastrées, encoder la commune la division et la section dans laquelle elle se situe

Note : Si ce tableau ne suffit pas, faites-en plusieurs copies et numérotez les pages /

1.2.3 Étude du milieu

L'établissement visé par le projet est-il situé* :

Dans une zone Natura 2000 ou à proximité ⓘ	<input type="radio"/> Oui	<input checked="" type="radio"/> Non	
Dans le périmètre d'un Parc naturel ⓘ	<input type="radio"/> Oui	<input checked="" type="radio"/> Non	
Dans une zone SEVESO ⓘ	<input type="radio"/> Oui	<input checked="" type="radio"/> Non	
Dans une zone de prévention de captage ⓘ	<input type="radio"/> Oui	<input checked="" type="radio"/> Non	
Dans une zone d'aléa d'inondation, en zone inondable ou de risque d'inondation ⓘ	<input type="radio"/> Oui	<input checked="" type="radio"/> Non	
Dans une zone de contraintes géotechniques liées à un aléa (menace) de mouvement de terrain d'origine naturelle ⓘ	<input type="radio"/> Oui	<input checked="" type="radio"/> Non	
Aléa :	<input type="radio"/> Faible	<input type="radio"/> Modérée	<input type="radio"/> Majeure
Dans une zone de contraintes géotechniques liées à un aléa (menace) de mouvement de terrain lié à une activité humaine ⓘ	<input type="radio"/> Oui	<input checked="" type="radio"/> Non	
Aléa :	<input type="radio"/> Faible	<input type="radio"/> Modérée	<input type="radio"/> Majeure
Dans un périmètre de protection et/ou inscrit sur une liste de sauvegarde ⓘ	<input type="radio"/> Oui	<input checked="" type="radio"/> Non	
Dans une zone d'épuration autonome du plan d'assainissement (PASH) ⓘ	<input checked="" type="radio"/> Oui	<input type="radio"/> Non	
Dans une zone d'épuration collective du plan d'assainissement (PASH) ⓘ	<input type="radio"/> Oui	<input checked="" type="radio"/> Non	
Dans une zone d'épuration transitoire du plan d'assainissement (PASH) ⓘ	<input type="radio"/> Oui	<input checked="" type="radio"/> Non	
Dans une zone à risque d'érosion hydrique diffuse ⓘ	<input type="radio"/> Oui	<input checked="" type="radio"/> Non	
Sur un terrain répertorié dans la banque de données de l'état des sols wallons (BDES) ⓘ	<input type="radio"/> Oui	<input checked="" type="radio"/> Non	
Dans une zone à forte densité de population (> 1000 habitants dans un rayon de 500 m)	<input type="radio"/> Oui	<input checked="" type="radio"/> Non	
Dans quelles zones d'affectation au plan de secteur votre établissement est-il implanté ?*			
Zone agricole			

Vous pouvez visualiser ces différentes zones via l'outil cartographique à l'adresse :
<http://geoapps.wallonie.be/CigaleInter/#CTX=PE>

1.3 Présentation du projet

1.3.1 Objet de la demande du projet*

Forage d'un puits dans le but de réaliser une nouvelle prise d'eau destinée à l'arrosage de cultures maraîchères

.....
.....
.....
.....
.....

1.3.2 Type de projet

Votre demande* :

- Concerne la mise en activité d'un nouvel établissement ou un établissement n'ayant pas encore eu de permis
- Est relative à un établissement existant, et concerne :
- Le maintien en activité de l'établissement avec ou sans extension d'activités, le permis arrivant à échéance ⓘ

demandez anticipativement pour la raison suivante :

.....
.....
.....
.....

- Une extension ou une transformation d'activités de l'établissement (permis demandé uniquement pour cette partie) ⓘ
- Une modification législative de la liste des activités et installations classées ⓘ

Connaissez-vous le numéro public de l'établissement pour lequel vous introduisez une demande (numéro géré par l'administration régionale) ?

- Oui, indiquez les références :
Numéro d'établissement Au près de la direction de
- Non

Votre projet est-il temporaire ou d'essai ?*

- Oui, précisez :
- Temporaire ⓘ
 - D'essai ⓘ
- Non

Votre projet est-il mobile ? ⓘ*

- Oui
- Non

Vous souhaitez obtenir un permis pour une :*

- Durée légale ⓘ
- Durée inférieure à la durée légale*
- Durée souhaitée jours mois années
 - Date de fin souhaitée (dd/mm/yyyy)

1.3.5 Schéma de procédé

Un schéma de procédé est un diagramme utilisé pour décrire les flux de matière.

Votre projet met-il en œuvre un procédé ?* ①

- Oui, décrivez-le et joignez à votre dossier un schéma de procédé (flowsheet) en document attaché n° ..

.....
.....
.....
.....
.....
.....
.....

- Non

1.3.6 Phasage du projet

Votre projet comporte-t-il un phasage ?*

- Oui, joignez à votre dossier le phasage en document attaché n°

- Non

1.4 Présentation de l'établissement

1.4.1 Description de l'établissement

Décrivez l'activité principale de votre établissement et/ou le cadre dans lequel s'inscrit le projet (Si précision supplémentaire par rapport l'objet de la demande) ⓘ

.....
.....
.....
.....

Nombre d'équivalents temps plein ⓘ présents au sein de l'établissement par an :

Personnel administratif Personnel de production

1.4.2 Directives européennes

L'établissement est-il concerné par la directive établissant un système d'échange de quotas d'émissions de gaz à effet de serre (ETS) ?* ⓘ

- Oui, remplissez l'annexe 1/9 - Formulaire relatif aux installations et activités émettant des gaz à effet de serre
- Non

L'établissement est-il concerné par la directive SEVESO (gestion des risques industriels liés à la manipulation, fabrication, l'emploi ou le stockage de substances dangereuses) ?*

- Oui, quel est le seuil SEVESO ?*
- Bas, remplissez la Notice d'identification des dangers
- Haut, remplissez l'Étude de sûreté
- Non

L'établissement est-il concerné par la directive relative aux émissions industrielles IED (Industrial Emission Directive) / IPPC (Integrated Prevention and Pollution Control) ?*

- Oui, votre projet fait-il intervenir une ou plusieurs activités IED/IPPC et/ou plusieurs activités techniquement et géographiquement liée(s) à celle(s)-ci ?*
- Oui, remplissez l'annexe 1/5 - Formulaire relatif aux établissements visés par la directive relative aux émissions industrielles (IED/IPPC)
- Non
- Non

1.4.3 Permis et autorisations

Remplissez le tableau pour tous les documents officiels existants, dont vous disposez, liés à l'établissementⓄ.

Type de l'acte*	Date* (dd/mm/yyyy)	Autorité	Référence de l'acte	Échéance (dd/mm/yyyy)	Document à joindre*
Permis d'urbanisme	24/09/2014	CBE	2014/BP/26		N°6
					n°
					n°
					n°
					n°
					n°
					n°
					n°
					n°
					n°
					n°
					n°
					n°
					n°
					n°
					n°
					n°
					n°
					n°
					n°
					n°
					n°
					n°
					n°

Note : Si ce tableau ne suffit pas, faites-en plusieurs copies et numérotez les pages /

1.4.4 Plan descriptif

Le **plan descriptif** de l'établissement (existant et/ou projeté) comprend ① :

- Les parcelles avec une numérotation de P1 à P_N sur une carte comprenant le parcellaire cadastral où « N » représente le nombre des parcelles concernées par l'implantation de l'établissement ;
- Les bâtiments avec une numérotation de B1 à B_N où « N » représente le nombre de bâtiments concernés par l'établissement, l'emplacement des locaux, des ateliers ;
- Les installations avec une numérotation de I1 à I_N où « N » représente le nombre d'installations, en ce compris des appareils, des cheminées, des prises d'eau souterraine, des circuits d'évacuation, des réservoirs souterrains (pour les forages et prises d'eau, si le plan n'est pas géoréférencé, vous devez indiquer les coordonnées Lambert ou GPS de chaque installation) ;
- Les dépôts de substances ou de mélanges (matières premières et auxiliaires...) avec une numérotation de DS1 à DS_N où « N » représente le nombre de dépôts ;
- Les dépôts de déchets avec une numérotation de DD1 à DD_N où « N » représente le nombre de dépôts ;
- Chaque déversement² composant les rejets d'eaux usées. Chaque déversement est numéroté de (DEV1 à DEV_N) où « N » représente le nombre de déversements ;
- Chaque rejet³ d'eaux usées dans son récepteur respectif. La localisation est indiquée par une flèche qui pointe l'endroit d'introduction dans le milieu récepteur et l'emplacement du dispositif de contrôle sur le rejet. Chaque rejet est numéroté de RE1 à RE_N où « N » représente le nombre de rejets ;
- Les rejets atmosphériques canalisés avec une numérotation de RA1 à RA_N où « N » représente le nombre de rejets atmosphériques canalisés. La localisation est indiquée d'une croix à l'endroit du centre de l'évacuation.

Joignez ce ou ces plans en document(s) attaché(s) n^o*

² Par déversement, on entend un point intermédiaire (chambre de visite) qui est utilisé pour contrôler la qualité de l'eau avant un éventuel mélange.

³ Par rejet d'eaux usées, on entend l'endroit d'où les eaux usées de l'établissement sont évacuées à l'extérieur de celui-ci (dans un récepteur de type : égouts publics, eaux de surface, voies artificielles d'écoulement). Un rejet d'eaux usées peut donc être composé de plusieurs déversements.

1.4.5 Liste des bâtiments [B_N] et leurs affectations (y compris les existants)

Identification du bâtiment sur le plan descriptif*	Identification de la parcelle sur le plan descriptif*	Affectation du bâtiment et/ou dénomination	Statut du bâtiment par rapport au permis précédent* ①
B 1	P 2	Petit hangar démontable	Nouveau
B	P		
B	P		
B	P		
B	P		
B	P		
B	P		
B	P		
B	P		
B	P		
B	P		
B	P		
B	P		
B	P		
B	P		
B	P		
B	P		
B	P		
B	P		
B	P		
B	P		
B	P		
B	P		
B	P		
B	P		
B	P		
B	P		
B	P		
B	P		
B	P		
B	P		

Note : Si ce tableau ne suffit pas, faites-en plusieurs copies et numérotez les pages /

1.4.6 Liste des Installations et Activités [In]

Doivent **impérativement** figurer dans ce tableau toutes les installations et activités (y compris les installations de regroupement, de tri et de prétraitement). ①

Identification de l'installation sur le plan descriptif*	Installations In		Énergie		Emplacement		Statut de l'installation par rapport au permis précédent* ①	
	Description ou dénomination usuelle de l'installation* S'il s'agit d'un groupe ou ensemble d'installations, précisez-le au début de la dénomination et utilisez le même intitulé pour les installations appartenant à un même ensemble	Capacité nominale (Spécifiez les unités)	Capacité demandée* (si différente de la capacité nominale) (Spécifiez les unités)	Produite (P)	Utilisée (U)	Dans B _N		Sur P _N (si pas de B _N)
I 1	Puits à forer (pompe à immerger)	1,5kW			électricité	B	P 1	Nouveau
I 2	Bassin de rétention d'eau (marre)	1	120m ³		/	B	P 2	Nouveau
I 3	Serres	400m ²			/	B	P 2	Nouveau
I						B	P	
I						B	P	
I						B	P	
I						B	P	
I						B	P	
I						B	P	
I						B	P	
I						B	P	
I						B	P	
I						B	P	

Note : Si ce tableau ne suffit pas, faites-en plusieurs copies et numérotez les pages /

1.4.7 Liste générale des dépôts

1.4.7.1 Dépôts Substances ou mélanges [DSN] (pas les déchets)

Doivent **impérativement** figurer dans ce tableau tous les dépôts qu'il s'agisse de substance dangereuse ou non.

Sont considérés comme dangereux les substances ou mélanges dont les emballages ou les fiches de données de sécurité (FDS) présentent au moins un des pictogrammes suivants :



Identification du dépôt sur le plan descriptif*	Nom usuel et/ou description*	Quantité maximale sur le site en m3, kg, t, L	Fréquence de rotation	Dangereux (Notez le CAS ET joignez la fiche sécurité en document attaché)		Mode de stockage (Décrivez ou joignez une pièce jointe ou un plan en document attaché)	Emplacement		Statut du dépôt par rapport au permis précédent* (1)
				<input type="checkbox"/> CAS	<input type="checkbox"/> n°		Dans B _N	Sur P _N (si pas de B _N)	
DS				<input type="checkbox"/>			B	P	
DS				<input type="checkbox"/>			B	P	
DS				<input type="checkbox"/>			B	P	
DS				<input type="checkbox"/>			B	P	
DS				<input type="checkbox"/>			B	P	
DS				<input type="checkbox"/>			B	P	
DS				<input type="checkbox"/>			B	P	
DS				<input type="checkbox"/>			B	P	
DS				<input type="checkbox"/>			B	P	
DS				<input type="checkbox"/>			B	P	

Note : Si ce tableau ne suffit pas, faites-en plusieurs copies et numérotez les pages /

1.4.7.2 Dépôts de Déchets [DDN]

Identification du dépôt sur le plan descriptif*	Nom usuel et/ou description*	Quantité maximale sur le site (m ³ , kg, t, l)	Flux annuel en m ³ , kg, t, l (exprimé par an)	État physique	Mode de stockage (Décrivez ou joignez un document attaché ou un plan)	Emplacement		Statut du dépôt par rapport au permis précédent ①
						Dans BN	Sur P _n (Si pas de B _n)	
DD						B	P	
DD						B	P	
DD						B	P	
DD						B	P	
DD						B	P	
DD						B	P	
DD						B	P	
DD						B	P	
DD						B	P	
DD						B	P	
DD						B	P	

Note : Si ce tableau ne suffit pas, faites-en plusieurs copies et numérotez les pages /

Décrivez les mesures de prévention, valorisation ou élimination des déchets ou joignez cette description en document attaché n° *

.....

.....

.....

.....

1.5 Urbanisme

1.5.1 Permis d'environnement ou permis unique (environnement + urbanisme) ?

Des actes et travaux soumis à permis d'urbanisme sont-ils nécessaires à la réalisation du projet ① ?*

Oui

Le projet concerne-t-il un bien classé, un bien inscrit sur une liste de sauvegarde, un bien situé sur une zone de protection et/ou un bien classé au titre de site archéologique ?* ①

Oui, alors une demande de permis d'urbanisme doit être introduite de manière séparée

Non, alors les pièces et renseignements requis par la législation urbanistique doivent être joints en documents attaché au présent formulaire excepté la Notice d'évaluation des incidences. Cependant, **il y a lieu de compléter la suite du présent cadre.**

Non, vous êtes dispensé de remplir les questions suivantes de ce cadre 1.5 Urbanisme

1.5.2 Voirie

Une création, suppression ou modification de la voirie communale ① est-elle nécessaire à la réalisation du projet ?*

Oui, remplissez le tableau ci-dessous

Non

Voirie communale*	Nature des modifications*	Justification*

1.5.3 Description du site avant la mise en œuvre du projet

Quelle est la pente naturelle du terrain ?*

inférieure à 6%

entre 6 et 15%

supérieure à 15%

Quelle est l'occupation du sol (terres de culture, prairies, friche agricole, forêt, pelouse, bâtiment, surface imperméabilisée, friche industrielle...) ?*

.....

Quelles sont les conséquences du projet sur les équipements des voiries existants ?* ①

.....

.....

.....

.....

1.5.4 Phase du chantier

Le projet entraîne-t-il ?

Des travaux de démolition ?*

- Oui, quelle est la nature de ceux-ci ?
- Non

Une modification sensible du relief du sol (remblais, déblais) ?* ①

- Oui
- Non

Un déboisement ou un abattage ?* ①

- Oui, précisez l'objet de celui-ci
- Non

2 DEUXIÈME PARTIE : EFFETS DU PROJET SUR L'ENVIRONNEMENT

2.1 Introduction

Y a-t-il une étude d'incidences sur l'environnement ?* ①

Oui, joignez-la à votre dossier en document attaché n°*

Y a-t-il des recommandations avec lesquelles vous n'êtes pas d'accord ?*

Oui, listez-les et expliquez pourquoi pour chacune d'entre-elles ou joignez-les à votre dossier en document attaché n°

.....

.....

.....

.....

.....

Non

Non

2.2 Effets sonores

Si une étude d'incidences sur l'environnement a été réalisée, indiquez les chapitres relatifs aux effets sonores

Si ces chapitres répondent pleinement aux questions de ce cadre, passez au cadre suivant. Sinon répondez aux questions ci-après.

En l'absence d'étude d'incidences, disposez-vous d'une étude acoustique ?* ①

- Oui, joignez-la à votre dossier en document attaché n°
- Non, remplissez le tableau ci-dessous pour chaque source de bruit de votre établissement ①

Description de la source de bruit et/ou du bruit généré

Aucun bruit pour la pompe qui est placée au fond du puits ainsi que les autres installations

Installation/activité générant le bruit (reprendre l'identifiant utilisé dans le tableau du chapitre 1.4.6)			
Jours et plages horaires de fonctionnement de la source de bruit		Durée, si fonctionnement discontinu (en h/j, j/an, etc.)	
Semaine	Week-ends et jours fériés		
de h... à ... h		

Description des moyens d'atténuation du bruit (précisez si existants ou futurs)
 (exemples : Double-vitrage, sas d'entrée, isolation acoustique, silencieux, murs antibruit, etc.)

.....

.....

.....

.....

Joignez à votre dossier la fiche technique mentionnant la puissance acoustique de la source de bruit en document attaché n°

Y a-t-il un système de surveillance de vos émissions sonores dans l'environnement ?*

- Oui, joignez à votre dossier le descriptif en document attaché n°
- Non

2.3 Effets sur les eaux

Si une étude d'incidences sur l'environnement a été réalisée, indiquez les chapitres relatifs aux effets sur les eaux :

Si ces chapitres répondent pleinement aux questions de ce cadre, remplissez uniquement les tableaux concernant les rejets (cadre 2.3.3) ainsi que concernant les déversements (cadre 2.3.4.1) et passez au cadre suivant. Sinon répondez aux questions ci-après.

2.3.1 Usage de l'eau

Utilisez-vous de l'eau pour vos activités ?*

Oui

a) Type d'eaux entrantes

Type d'eaux entrantes*	Volume d'eau utilisé (précisez l'unité : m ³ /j ou m ³ /an)
<input type="checkbox"/> Eau de distribution	
<input type="checkbox"/> Prise d'eau de surface ⓘ	
<input checked="" type="checkbox"/> Prise d'eau souterraine ⓘ	2.980 m ³ /an
<input type="checkbox"/> Autre, à préciser	

b) Quels sont les usages de l'eau ?

- Domestique
 Industriel (Production, nettoyage) ⓘ
 Refroidissement ⓘ
 Agricole ⓘ

c) Si vous avez coché un usage industriel, quel est le volume spécifique d'eau nécessaire pour réaliser une unité de produit fini (Précisez l'unité : celle visée dans les conditions intégrales et sectorielles ou, à défaut, par m³/tonne) ?

Identification de l'installation sur le plan descriptif*	Produit fini*	Volume spécifique d'eau*

Non, justifiez* ⓘ

.....

2.3.2 Schéma des écoulements des eaux jusqu'à leurs rejets

Joignez à votre dossier le schéma en document attaché n°*

2.3.3 Énumération des points de rejet d'eaux [RE_N]

Identification du rejet d'eau sur le plan descriptif*	Où part l'eau/nature du récepteur* ①	Statut du rejet par rapport au permis précédent* ①
RE	<input type="checkbox"/> Égout	
	<input type="checkbox"/> Eau de surface ou voies artificielles d'écoulement	
	<input type="checkbox"/> Infiltration dans le sol ①	
RE	<input type="checkbox"/> Égout	
	<input type="checkbox"/> Eau de surface ou voies artificielles d'écoulement	
	<input type="checkbox"/> Infiltration dans le sol ①	
RE	<input type="checkbox"/> Égout	
	<input type="checkbox"/> Eau de surface ou voies artificielles d'écoulement	
	<input type="checkbox"/> Infiltration dans le sol ①	
RE	<input type="checkbox"/> Égout	
	<input type="checkbox"/> Eau de surface ou voies artificielles d'écoulement	
	<input type="checkbox"/> Infiltration dans le sol ①	
RE	<input type="checkbox"/> Égout	
	<input type="checkbox"/> Eau de surface ou voies artificielles d'écoulement	
	<input type="checkbox"/> Infiltration dans le sol ①	
RE	<input type="checkbox"/> Égout	
	<input type="checkbox"/> Eau de surface ou voies artificielles d'écoulement	
	<input type="checkbox"/> Infiltration dans le sol ①	
RE	<input type="checkbox"/> Égout	
	<input type="checkbox"/> Eau de surface ou voies artificielles d'écoulement	
	<input type="checkbox"/> Infiltration dans le sol ①	
RE	<input type="checkbox"/> Égout	
	<input type="checkbox"/> Eau de surface ou voies artificielles d'écoulement	
	<input type="checkbox"/> Infiltration dans le sol ①	
RE	<input type="checkbox"/> Égout	
	<input type="checkbox"/> Eau de surface ou voies artificielles d'écoulement	
	<input type="checkbox"/> Infiltration dans le sol ①	
RE	<input type="checkbox"/> Égout	
	<input type="checkbox"/> Eau de surface ou voies artificielles d'écoulement	
	<input type="checkbox"/> Infiltration dans le sol ①	

Note : Si ce tableau ne suffit pas, faites-en plusieurs copies et numérotez les pages /

2.3.4 Eaux usées en ce compris les eaux pluviales

2.3.4.1 Points de déversement d'eau [DEV_N]

Identification du déversement sur le plan descriptif* ①	Identification du rejet sur le plan descriptif*	Installation/activité (I...), dépôt (D...) ou bâtiment (B...) générant le déversement*	Systèmes de surveillance	Résultat d'analyse	Type d'eau	Débit		Superficie collectée en m ²	Statut du déversement par rapport au permis précédent* ①
						m ³ /jour	m ³ /heure		
DEV	RE			<input type="radio"/> Oui, joignez les analyses en document attaché n° <input type="radio"/> Non	<input type="radio"/> Eaux usées industrielles ①				
					<input type="radio"/> Eaux de refroidissement				
					<input type="radio"/> Eaux usées domestiques				
					<input type="radio"/> Eaux pluviales				
DEV	RE			<input type="radio"/> Oui, joignez les analyses en document attaché n° <input type="radio"/> Non	<input type="radio"/> Eaux agricoles Précisez				
					<input type="radio"/> Eaux usées industrielles ①				
					<input type="radio"/> Eaux de refroidissement				
					<input type="radio"/> Eaux usées domestiques				
DEV	RE			<input type="radio"/> Oui, joignez les analyses en document attaché n° <input type="radio"/> Non	<input type="radio"/> Eaux pluviales				
					<input type="radio"/> Eaux agricoles Précisez				
					<input type="radio"/> Eaux usées industrielles ①				
					<input type="radio"/> Eaux de refroidissement				
DEV	RE			<input type="radio"/> Oui, joignez les analyses en document attaché n° <input type="radio"/> Non	<input type="radio"/> Eaux usées domestiques				
					<input type="radio"/> Eaux pluviales				
					<input type="radio"/> Eaux agricoles Précisez				
					<input type="radio"/> Eaux usées domestiques				

Suite du tableau des déversements 

 Début du tableau des déversements

Identification du déversement sur le plan descriptif* ①	Identification du rejet sur le plan descriptif*	Installation/activité (…), dépôt (D…) ou bâtiment (B…) générant le déversement*	Systèmes de surveillance	Résultat d'analyse	Type d'eau	Débit		Superficie collectée en m²	Statut du déversement par rapport au permis précédent* ①
						m³/jour	m³/heure		
DEV	RE			<input type="radio"/> Oui, joignez les analyses en document attaché n° <input type="radio"/> Non	<input type="radio"/> Eaux usées industrielles ①				
					<input type="radio"/> Eaux de refroidissement				
					<input type="radio"/> Eaux usées domestiques				
					<input type="radio"/> Eaux pluviales				
					<input type="radio"/> Eaux agricoles				
					Précisez				
DEV	RE			<input type="radio"/> Oui, joignez les analyses en document attaché n° <input type="radio"/> Non	<input type="radio"/> Eaux usées industrielles ①				
					<input type="radio"/> Eaux de refroidissement				
					<input type="radio"/> Eaux usées domestiques				
					<input type="radio"/> Eaux pluviales				
					<input type="radio"/> Eaux agricoles				
					Précisez				
DEV	RE			<input type="radio"/> Oui, joignez les analyses en document attaché n° <input type="radio"/> Non	<input type="radio"/> Eaux usées industrielles ①				
					<input type="radio"/> Eaux de refroidissement				
					<input type="radio"/> Eaux usées domestiques				
					<input type="radio"/> Eaux pluviales				
					<input type="radio"/> Eaux agricoles				
					Précisez				

Note : Si ce tableau ne suffit pas, faites-en plusieurs copies et numérotez les pages /

2.3.4.2 Moyens mis en œuvre pour réduire les incidences

Copiez le tableau ci-dessous pour chaque déversement et numérotez les pages /

Déversement concerné (sur base de l'identification du tableau 2.3.4.1)*

a) Comment sont déversées vos eaux usées industrielles ?

En continu, précisez la durée du déversement h/jour j/semaine j/mois

Par batch⁴, donnez

▪ La fréquence h/jour j/semaine j/mois

▪ Le volume m³/batch

b) Description du traitement des eaux en place ou prévu

.....
.....
.....
.....
.....
.....
.....
.....
.....
.....
.....
.....
.....
.....
.....
.....
.....
.....
.....
.....
.....

2.3.4.3 Réseau d'égouttage public

Le rejet d'eaux usées industrielles se fait-il dans un réseau d'égouttage public ?* ⓘ

Oui

Le Oui réseau d'égouttage public aboutit-il dans une station d'épuration publique ?*

Oui, joignez à votre dossier votre projet de contrat d'assainissement industriel en document attaché n°

Non, joignez à votre dossier l'avis préalable de l'organisme d'assainissement compétent (OAA) en document attaché n°

Non

⁴ Batch : traitement par lots : type de procédé industriel dans lequel le produit fini est obtenu par une série de tâches, plutôt que par une production en continu.

2.3.5 Eaux usées domestiques

2.3.5.1 Un ou des rejets de l'établissement est (sont)-il(s) situé(s) en zone d'assainissement collectif ?* ⓘ

Oui

Sont-ils tous raccordés à l'égout public ?*

Oui

Non, pour chaque rejet non raccordé à l'égout, vous avez besoin d'une dérogation à l'obligation de raccordement à l'égout et devez joindre les éléments de justification suivants* :

- Description de la voirie riveraine équipée ou destinée à être équipée d'égouts en document attaché n°
- Description des difficultés techniques rencontrées pour raccorder l'établissement à l'égout existant ou prévu (Faites référence à la nature du sol, la longueur de la tranchée de raccordement, l'ampleur des dénivellations...) en document attaché n°
- Évaluation des coûts qu'engendrerait le raccordement de l'établissement à l'égout existant ou prévu et justification du caractère excessif de ces coûts en document attaché n°

Non

2.3.5.2 Un ou des rejets de l'établissement est (sont)-il(s) situé(s) dans une autre zone qu'un assainissement collectif ?*

Oui, décrivez le mode de gestion des eaux usées domestiques (fosse septique, système d'épuration individuelle auquel cas, précisez la marque, le modèle et la capacité du système d'épuration individuelle) et de l'évacuation des eaux épurées*

.....
.....
.....
.....
.....
.....
.....
.....
.....
.....
.....
.....
.....
.....
.....
.....
.....
.....
.....
.....
.....

N° d'agrément du système d'épuration individuelle*

Non

2.4 Effets sur l'air

Si une étude d'incidences sur l'environnement a été réalisée, indiquez les chapitres relatifs aux effets sur l'air

Si ces chapitres répondent pleinement aux questions de ce cadre, remplissez uniquement le tableau concernant les rejets (cadre 2.4.1.1) et passez au cadre suivant. Sinon répondez aux questions ci-après.

2.4.1 Rejets atmosphériques

Le projet ou l'établissement engendre-t-il des rejets atmosphériques ?* ①

Oui, remplissez les tableaux ci-dessous

Non, justifiez* ①

Aucun rejet atmosphérique

2.4.1.1 Caractéristiques des rejets canalisés

Identification du rejet atmosphérique sur le plan descriptif*	N° installation (l....) ou dépôt (D.....)	Hauteur du débouché par rapport au sol (mètres)	Nature des effluents	Résultats d'analyse des effluents* (si oui, joignez les analyses à votre dossier)	Joignez la documentation technique ⁵ en document attaché	Statut du rejet par rapport au permis précédent ①
RA				<input type="radio"/> Oui, document attaché n° <input type="radio"/> Non	n°	
RA				<input type="radio"/> Oui, document attaché n° <input type="radio"/> Non	n°	
RA				<input type="radio"/> Oui, document attaché n° <input type="radio"/> Non	n°	
RA				<input type="radio"/> Oui, document attaché n° <input type="radio"/> Non	n°	
RA				<input type="radio"/> Oui, document attaché n° <input type="radio"/> Non	n°	
RA				<input type="radio"/> Oui, document attaché n° <input type="radio"/> Non	n°	
RA				<input type="radio"/> Oui, document attaché n° <input type="radio"/> Non	n°	
RA				<input type="radio"/> Oui, document attaché n° <input type="radio"/> Non	n°	

Note : Si ce tableau ne suffit pas, faites-en plusieurs copies et numérotez les pages /

⁵ Documentation technique des mesures d'épuration des rejets et des systèmes de surveillance

2.4.1.2 Caractéristiques des rejets non canalisés (diffus)

Identification de l'installation ou du dépôt sur le plan descriptif*	Nature du rejet* ⓘ	Joignez la documentation des systèmes de surveillance en document attaché*
		n°
		n°
		n°
		n°
		n°
		n°
		n°
		n°
		n°
		n°

Note : Si ce tableau ne suffit pas, faites-en plusieurs copies et numérotez les pages /

Y a-t-il des résultats d'analyse de ces rejets ?* ⓘ

- Oui, joignez les analyses en document attaché n°*
- Non

2.4.2 Le projet engendre-t-il des émissions olfactives perceptibles à l'extérieur de l'établissement ?*

Oui, remplissez les tableaux ci-dessous

Non, justifiez* ①

Aucune émission émanant de l'installation de pompage.....

.....

.....

.....

.....

Identification de l'installation ou du dépôt sur le plan descriptif*	Évacuation*	Nature des émissions ①	Mesures de prévention pour réduire les odeurs
	<input type="radio"/> Verticale <input type="radio"/> Non canalisée <input type="radio"/> Non verticale		
	<input type="radio"/> Verticale <input type="radio"/> Non canalisée <input type="radio"/> Non verticale		
	<input type="radio"/> Verticale <input type="radio"/> Non canalisée <input type="radio"/> Non verticale		
	<input type="radio"/> Verticale <input type="radio"/> Non canalisée <input type="radio"/> Non verticale		
	<input type="radio"/> Verticale <input type="radio"/> Non canalisée <input type="radio"/> Non verticale		
	<input type="radio"/> Verticale <input type="radio"/> Non canalisée <input type="radio"/> Non verticale		
	<input type="radio"/> Verticale <input type="radio"/> Non canalisée <input type="radio"/> Non verticale		
	<input type="radio"/> Verticale <input type="radio"/> Non canalisée <input type="radio"/> Non verticale		

Note : Si ce tableau ne suffit pas, faites-en plusieurs copies et numérotez les pages /

Disposez-vous d'une étude de dispersions d'odeur ?* ①

Oui, joignez-la à votre dossier en document attaché n°*

Non

2.5 Effets sur les sols et les eaux souterraines

Si une étude d'incidences sur l'environnement a été réalisée, indiquez les chapitres relatifs aux effets sur les sols et eaux souterraines

Même si une étude d'incidences sur l'environnement a été réalisée, remplissez les cadres 2.5.1 Etat du sol et 2.5.2 Obligations liées au sol.

Si l'étude d'incidences sur l'environnement répond pleinement aux questions du cadre 2.5.3 Impact du projet, il n'est pas nécessaire de le remplir.

2.5.1 Etat du sol

Le terrain visé comporte-t-il au moins une pollution connue du sol ou des eaux souterraines ?*

Oui

Votre demande de permis comprend-elle l'introduction d'un projet d'assainissement ?* ①

Oui, joignez à votre dossier le projet d'assainissement en document attaché n°

Non

Non

2.5.2 Obligations liées au sol

Si votre demande est relative à un établissement existant et concerne ①

a) Le maintien en activité de l'établissement, avec ou sans extension des activités :

Une ou plusieurs installations ou activités autorisées actuellement présentent-elles un risque pour le sol ?*

- Oui : une étude d'orientation, destinée à vérifier la présence éventuelle d'une pollution du sol et le cas échéant de la décrire et d'en estimer l'ampleur, doit être réalisée
- Non

b) Une extension ou une transformation des activités de l'établissement (permis demandé uniquement pour cette partie) :

Une ou plusieurs installations ou activités autorisées actuellement présentent-elles un risque pour le sol ?*

- Oui, une ou plusieurs de ces installations ou activités prennent-elles fin ?*
 - Oui : une étude d'orientation, destinée à vérifier la présence éventuelle d'une pollution du sol et le cas échéant de la décrire et d'en estimer l'ampleur, doit être réalisée
 - Non
- Non

Si une étude d'orientation est exigée, disposez-vous d'une dérogation ou d'une dispense ? ①

- Oui, suite à votre demande, vous avez reçu une décision du SPW Agriculture, Ressources naturelles et Environnement (Direction de l'Assainissement des Sols) accordant cette dérogation ou cette dispense
- Oui, suite à votre demande, vous n'avez pas reçu de décision dans les délais impartis, mais le rapport de l'expert agréé sol conclu à la non-nécessité de réaliser une étude d'orientation
- Non, indiquez le numéro de dossier de l'étude d'orientation (EO) que vous avez envoyée au SPW Agriculture, Ressources naturelles et Environnement (Direction de l'Assainissement des Sols)* n°

Votre projet concerne-t-il une installation ou une activité présentant un risque pour le sol ?* ①

- Oui, joignez à votre dossier l'extrait conforme de la Banque de Données de l'Etat des Sols en document attaché n°

Décrivez les éventuels impacts des données de la Banque de Données de l'Etat des Sols –BDES- sur le projet visé (par exemple : une pollution du sol mentionnée, la présence d'un Certificat de Contrôle du Sol comprenant des mesures de sécurité, des mesures de suivi ou des restrictions d'usage...) et donnez un justificatif des mesures prévues pour en tenir compte dans le cadre du projet visé :

.....

.....

.....

.....

.....

.....

.....

.....

.....

.....

.....

- Non

2.5.3 Impact du projet

Quels sont les impacts significatifs potentiels du projet sur le sol et des eaux souterraines ? ⓘ

Risque de pollution de la nappe si le forage n'est pas exécuté dans les règles de l'art
Impact sur la nappe si le dimensionnement de la pompe est supérieur à la capacité de la nappe ...

.....
.....
.....
.....
.....
.....
.....
.....
.....

Quelles sont les mesures de protection du sol et des eaux souterraines ? ⓘ

Décrivez les mesures existantes

.....
.....
.....
.....
.....
.....
.....
.....
.....
.....

Décrivez les mesures prévues

Puits réalisé selon les règles de l'art (conditions sectorielles)
Placement d'une chambre de visite surélevée du sol et fermée à clé
Placement d'un compteur pour suivre les volumes de prélèvement et détecter toute anomalie
Placement d'une tête de puits afin d'éviter toute infiltration volontaire dans le forage
Choix du débit de la pompe pour éviter tout rabattement de la nappe

.....
.....

2.6 Effets liés à la circulation des véhicules (charroi)

Si une étude d'incidences sur l'environnement a été réalisée, indiquez les chapitres relatifs aux effets liés à la circulation des véhicules (charroi)

Si ces chapitres répondent pleinement aux questions de ce cadre, passez au cadre suivant. Sinon répondez aux questions ci-après.

Nature ①	Véhicule		Mouvement	
	Nombre total de mouvements	Type de véhicule ①	Fréquence	Horaire
Véhicules personnels (y compris voitures de société)				
Véhicules visiteurs				
Véhicules de service				
Livraisons - Enlèvements				

Parking	Interne	Externe
Nombre de places		

Décrivez succinctement le charroi du personnel, de la clientèle, des fournisseurs et des transporteurs pour les aspects suivants : Mode d'accès au site, plan de circulation interne et externe, réseau routier environnant, itinéraire local prévu OU joignez cette description en document attaché n° *

.....

.....

.....

.....

.....

.....

Décrivez les éventuelles nuisances liées à la circulation des véhicules (charroi) et les moyens mis en place pour les réduire ou les supprimer*

.....

.....

.....

.....

.....

2.7 Effets générés par les vibrations

Si une étude d'incidences sur l'environnement a été réalisée, indiquez les chapitres relatifs aux effets par les vibrations

Si ces chapitres répondent pleinement aux questions de ce cadre, passez au cadre suivant. Sinon répondez aux questions ci-après.

Le projet occasionne-t-il des vibrations susceptibles d'être ressenties hors de l'établissement ?*

Oui, remplissez le tableau ci-dessous

Non, justifiez ①

Aucune vibration n'est générée

.....

Identification de l'installation ou du dépôt sur le plan descriptif*	Vibrations intermittentes*	Vibrations continues*	Système de surveillance et résultat de mesure (ou performance garantie)	Mesures de prévention pour réduire les vibrations
	<input type="checkbox"/>	<input type="checkbox"/>		
	<input type="checkbox"/>	<input type="checkbox"/>		
	<input type="checkbox"/>	<input type="checkbox"/>		
	<input type="checkbox"/>	<input type="checkbox"/>		
	<input type="checkbox"/>	<input type="checkbox"/>		
	<input type="checkbox"/>	<input type="checkbox"/>		

Note : Si ce tableau ne suffit pas, faites-en plusieurs copies et numérotez les pages /

2.8 Effets sur un site Natura 2000 et sur la Biodiversité

Si une étude d'incidences sur l'environnement a été réalisée, indiquez les chapitres relatifs aux effets sur un site Natura 2000 et sur la Biodiversité

Si ces chapitres répondent pleinement aux questions de ce cadre, passez au cadre suivant. Sinon répondez aux questions ci-après.

Le projet est-il susceptible d'affecter un site Natura 2000 ?*

- Oui, quels sont les impacts et quelles sont les mesures prises pour les limiter ?*
- Non, justifiez* ⓘ

Pas de site Natura 2000 à proximité

.....
.....
.....
.....
.....
.....
.....
.....

Le projet est-il susceptible d'affecter une ou plusieurs espèces protégées par la loi du 12 juillet 1973 sur la conservation de la nature ?* ⓘ

- Oui, quels sont les impacts et quelles sont les mesures prises pour les limiter ?*
- Non, justifiez* ⓘ

Prélèvement souterrain de la prise d'eau, aucun impact sur des espèces protégées

.....
.....
.....
.....
.....
.....
.....

Le projet est-il susceptible d'affecter la biodiversité de manière significative ?*

- Oui, quels sont les impacts et quelles sont les mesures prises pour les limiter ?*
- Non, justifiez* ⓘ

Prélèvement souterrain de la prise d'eau, aucun impact sur la biodiversité

.....
.....
.....
.....
.....
.....
.....

2.9 Effets supplémentaires

2.9.1 Effets cumulatifs

Si une étude d'incidences sur l'environnement a été réalisée, indiquez les chapitres relatifs aux effets cumulatifs

Si ces chapitres répondent pleinement aux questions de ce cadre, passez au cadre suivant. Sinon répondez aux questions ci-après.

Y a-t-il, à proximité de votre projet, d'autres établissements ou d'autres projets autorisés générant des effets indirects, synergiques ou cumulatifs aux vôtres ?* ⓘ

- Oui, précisez
- Non, justifiez ⓘ

Le projet est en parfaite adéquation avec la zone et ne génère aucun effet cumulatif.....

2.9.2 Impact sur des territoires voisins

Si une étude d'incidences sur l'environnement a été réalisée, indiquez les chapitres relatifs aux impacts sur des territoires voisins.....

Si ces chapitres répondent pleinement aux questions de ce cadre, passez au cadre suivant. Sinon répondez aux questions ci-après.

Votre projet est-il susceptible d'avoir des incidences non négligeables sur l'environnement d'une autre Région, d'un autre État membre de l'Union Européenne ou d'un État faisant partie de la Convention d'Espoo ?* ⓘ

- Oui, identifiez les États et régions concernés et quelles sont les incidences
- Non, justifiez ⓘ

Le projet n'est pas susceptible d'avoir des incidences non négligeables sur l'environnement d'une région, d'un état membre de l'Union Européenne ou d'un Etat faisant partie de la Convention d'Espoo.....

2.9.3 Autres effets

Si une étude d'incidences sur l'environnement a été réalisée, indiquez les chapitres relatifs aux autres effets.....

Si ces chapitres répondent pleinement aux questions de ce cadre, passez au cadre suivant. Sinon répondez aux questions ci-après.

Le projet génère-t-il d'autres effets significatifs sur l'environnement que ceux mentionnés précédemment (tels que notamment le patrimoine culturel, les biens matériels, le paysage, la santé humaine, les terres, le sous-sol, l'énergie et le climat)?

Oui, identifiez ces effets

.....
.....
.....
.....
.....
.....
.....
.....

Disposez-vous d'un système de surveillance pour ces autres effets sur l'environnement ?

Oui, joignez une description des systèmes de surveillance pour chaque type d'effet en document(s) attaché(s) n°

Non

Non

2.9.4 Y-a-t-il des interactions entre les différents effets du projet ?

Oui, identifiez ces interactions

.....
.....
.....
.....
.....
.....
.....

Non

2.10 Mesures palliatives ou protectrices

Si une étude d'incidences sur l'environnement a été réalisée, indiquez les chapitres relatifs aux mesures palliatives ou protectrices

Si ces chapitres répondent pleinement aux questions de ce cadre, passez au cadre suivant. Sinon répondez aux questions ci-après.

Justifiez les choix et de l'efficacité des mesures palliatives ou protectrices éventuelles ou de l'absence de ces mesures *

Le forage sera réalisé dans les règles de l'art par un foreur agréé.
Le dimensionnement de la pompe sera en adéquation avec les résultats du forage afin d'éviter tout rabattement de nappe.
Une chambre de visite sera placée au-dessus du forage de telle manière qu'elle sera surélevée de 20 centimètres du sol et fermée à clef.

3 TROISIÈME PARTIE : DOCUMENTS À JOINDRE À LA DEMANDE

3.1 Confidentialité

La demande contient-elle des données à caractère confidentiel, liées aux secrets de fabrication et aux brevets ou au risque de sécurité (par exemple les mesures ou risques liés au contre-terrorisme) ?*

- Oui, placez-les dans une enveloppe scellée à l'attention du Fonctionnaire Technique et inscrivez-le également dans la liste des documents à joindre en cochant la case confidentielle
- Non

3.2 Documents à joindre par le demandeur

Les documents déjà renseignés sont obligatoires pour que le dossier soit considéré comme complet au sens des articles 19 et 85 du décret du 11 mars 1999 relatif au permis d'environnement.

Si vous remplissez d'autres formulaires (Annexes), et que vous y joignez d'autres documents attachés, complétez également ce tableau pour renseigner ces documents (ex. : plan de puits, étude hydrogéologique, etc.)

n° de document attaché	Type	Objet	Document confidentiel
1	Virement	Copie du récépissé du versement ou de l'avis de débit de virement du droit de dossier (art. 177 du décret du 11/03/1999 relatif au permis d'environnement).	<input type="checkbox"/>
2	Plan de situation	Situation de l'établissement sur une carte à l'échelle adaptée	<input type="checkbox"/>
3	Plan cadastral (à l'exception de la rubrique 92.61.10)	Le plan comprend les parcelles ou parties de parcelles situées dans un rayon de a) 50 mètres mesuré à partir des limites de la ou des parcelles cadastrales concernées par le projet lorsque celui-ci n'est pas soumis à étude d'incidences sur l'environnement ; b) 200 mètres mesuré à partir des limites de la ou des parcelles cadastrales concernées par le projet lorsque celui-ci est soumis à étude d'incidences sur l'environnement ;	<input type="checkbox"/>
4	Plan descriptif	Plan descriptif de l'établissement (voir cadre 1.4.4 Plan descriptif)	<input type="checkbox"/>
5	plan	Plan de délimitation de la zone de prise d'eau	<input type="checkbox"/>
6	Document	Permis d'urbanisme	<input type="checkbox"/>
7	Photos	Reportage photographique du projet	<input type="checkbox"/>
8	Coupe	Coupe géologique prévisionnel et technique	<input type="checkbox"/>
9	plan	Plan chambre de visite	<input type="checkbox"/>
10	document	Descriptif de la réalisation du forage	<input type="checkbox"/>
11			<input type="checkbox"/>
12			<input type="checkbox"/>
13			<input type="checkbox"/>
14			<input type="checkbox"/>
15			<input type="checkbox"/>
16			<input type="checkbox"/>
17			<input type="checkbox"/>
18			<input type="checkbox"/>
19			<input type="checkbox"/>
20			<input type="checkbox"/>

Note : Si ce tableau ne suffit pas, faites-en plusieurs copies et numérotez les pages /

4 QUATRIÈME PARTIE : UTILISATION DES DONNÉES PERSONNELLES

Conformément au Règlement Général de Protection des Données, les informations signalétiques communiquées par une personne physique seront traitées conformément au Décret relatif au permis d'environnement et ces d'arrêtés d'exécution. Le Département des Permis et Autorisation (DPA) du SPW Agriculture, Ressources naturelles et Environnement traitent celles-ci en vue d'instruire votre dossier prendre position sur la demande et d'assurer le suivi des permis délivrés.

Sauf mention contraire dans ce formulaire et le respect des règles en matière d'accès à l'information environnementale, ces données ne seront communiquées qu'à l'Administration de l'Aménagement du Territoire et de l'Urbanisme, aux Communes sur le territoire de laquelle une enquête publique est organisée, aux Instances d'avis lors de l'instruction de la demande de permis et du recours, au fonctionnaire chargé de la surveillance, au Conseil d'Etat en cas de recours en suspension ou annulations et aux Cours et Tribunaux de l'ordre judiciaire en cas de litige.

Ces données ne seront ni vendues ni utilisées à des fins de marketing.

Elles seront conservées aussi longtemps que le permis est valide, ainsi qu'un délai complémentaire permettant le suivi du contentieux éventuel.

Au-delà de ce délai, les données seront conservées sous une forme minimisée permettant au SPW de savoir qu'un permis vous a été attribué et que la date de validité est échu.

Conformément audit règlement, vous pouvez solliciter la rectification de vos données signalétiques auprès des directions extérieures du Département des Permis et Autorisations (DPA) dont dépend la commune de dépôt du dossier :

Direction de Charleroi Rue de l'Écluse 22 B-6000 Charleroi	+32 (0)71 65 47 80 rgpe.charleroi.dpa.dgarne@spw.wallonie.be
Direction de Liège Rue Montagne Ste-Walburge 2 B-4000 Liège	+32 (0)4 224 57 57 rgpe.liege.dpa.dgarne@spw.wallonie.be
Direction de Mons Place du Béguinage 16 B-7000 Mons	+32 (0)65 32 82 00 rgpe.mons.dpa.dgarne@spw.wallonie.be
Direction de Namur-Luxembourg Avenue Reine Astrid 39 B-5000 Namur	+32 (0)81 71 53 44 rgpe.namur.dpa.dgarne@spw.wallonie.be

Sur demande via [formulaire](http://www.wallonie.be/fr/demarche/detail/138958) (<http://www.wallonie.be/fr/demarche/detail/138958>), vous pouvez avoir accès à vos données qui vous concerne. Le Délégué à la protection des données (dpo@spw.wallonie.be) en assurera le suivi.

Pour plus d'informations sur la protection des données à caractère personnel et vos droits, rendez-vous sur le [Portail de la Wallonie](http://www.wallonie.be) (www.wallonie.be).

Enfin, si dans le mois de votre demande, vous n'avez aucune réaction du SPW, vous pouvez contacter l'Autorité de protection des données pour introduire une réclamation à l'adresse suivante : 35, Rue de la Presse à 1000 Bruxelles ou via l'adresse courriel : contact@apd-gba.be.

Je confirme avoir pris connaissance des informations relatives à l'utilisation des données personnelles et marque mon consentement*

A annexer à votre demande

Demandeur(s) de type personne physique⁶

Renseignez le Numéro d'Identification National belge (N° NISS) de la (des) personne(s) physique(s) (citoyens, indépendants...) qui demande(nt) le permis d'environnement ou le permis unique :

n° NISS*	Nom*	Prénom*

Cette page n'est pas annexée à l'enquête publique

⁶ Les Numéros d'Identification National belge seront utilisés par le Département des Permis et Autorisations du Service public de Wallonie Agriculture, Ressources naturelles et Environnement et par la/les communes concernées par la demande en vue d'assurer le suivi de votre dossier mais ne seront pas communiquées à d'autres services, ni reprises dans les informations soumises à enquête publique.

Décret du 11 mars 1999 relatif au permis d'environnement

Arrêté du Gouvernement wallon du 4 juillet 2002 relatif à la procédure et à diverses mesures d'exécution du décret du 11 mars 1999 relatif au permis d'environnement

Arrêté ministériel du 6 juin 2019 établissant un formulaire relatif aux prises d'eau, aux forages, à l'équipement de puits et pour la recharge ou les essais de recharge artificielle des eaux souterraines

Annexe 1/03 : Formulaire relatif aux prises d'eau, aux forages, à l'équipement de puits et pour la recharge ou les essais de recharge artificielle des eaux souterraines

Merci de ne pas effectuer de changements dans ce formulaire qui empêcheraient une analyse correcte de la demande : suppression ou modification de questions, de colonnes dans les tableaux, de l'organisation des chapitres... De tels changements entraîneraient une incomplétude voire une irrecevabilité du dossier

Pour compléter :

- Un bouton de choix , il suffit de le cliquer ce qui remplacera le par .
Ce bouton implique qu'un seul choix est possible pour une question.
- une case à cocher , il suffit de le cliquer ce qui remplacera le par .
Plusieurs cases peuvent être cochées pour une question.



Aide

Un manuel d'aide est à votre disposition et comprend les explications correspondant aux points d'attention ⓘ présents dans ce document. Veuillez en prendre connaissance. Ce manuel utilisateur peut être téléchargé à l'adresse <https://www.wallonie.be/demarches/20520>



1 Objet de la demande

Ce chapitre permet d'identifier les prochains cadres à remplir.

Quels sont les types d'ouvrage ?*

Puits à forer, remplissez également le cadre 2 - Puits à forer et spécifiez l'utilisation ci-dessous

pour une **prise d'eau**, cochez la case prise d'eau ci-dessous

pour recevoir des **sondes géothermiques**

Est-ce que les pompes à chaleur sont alimentées par des puits géothermiques de même type (mêmes caractéristiques) ?

Oui, remplissez le cadre 2 - Puits à forer et le cadre 5 - Puits géothermiques autant de fois qu'il y a de pompes à chaleur

Non, remplissez le cadre 2 - Puits à forer et le cadre 5 - Puits géothermiques autant de fois qu'il y a de types de puits multiplié par le nombre de pompes à chaleur

Identification des pompes à chaleur	Nombres de puits	Nombre de types de puits
Nombre de copies pour chacun des cadres II et V		

pour un dépôt de **déchets nucléaires**, remplissez également le cadre 6 - Puits pour un dépôt de déchets nucléaires ou un stockage de CO₂

pour un **stockage de CO₂**, remplissez également le cadre 6 - Puits pour un dépôt de déchets nucléaires ou un stockage de CO₂

pour une **autre utilisation** : reconnaissance géologique, prospection, piézomètre et contrôle de la qualité de l'eau

Prise d'eau, spécifiez la nature ci-dessous

souterraine, remplissez également le cadre 3 - Prise d'eau souterraine

de surface potabilisable, remplissez également le cadre 4 - Prise d'eau de surface potabilisable

Recharge artificielle de nappe, remplissez également le cadre 7 - Recharge artificielle de nappe

Nombre d'**ouvrages** : **1**, remplissez les cadres suivants selon le type d'ouvrage et autant de fois qu'il y a d'ouvrages.

2 Puits à forer

À dupliquer par puits à forer, excepté pour certains puits géothermiques de même type (voir cadre I)

2.1 Identification

Numéro des installations concernées : **1001** , l... , l... , l...

2.2 Descriptions des puits à forer

Date prévue de réalisation du ou des puits **2023** (jj/mm/aaaa où jj est le jour, mm le mois et aaaa l'année)

Profondeur prévue (m) : **40m**

Diamètre du fond de trou prévu (mm) : **200,190 ou 180 mm**

Y a-t-il des conduites enterrées ① à moins de 10 mètres du puits à forer ?

Oui, précisez, pour chaque canalisation dans ce rayon, leur nature ① et leur distance par rapport au puits

Non

2.3 Documents complémentaires à joindre

Joignez à votre dossier tous les documents attachés suivants :

Coupe géologique probable du puits, avec profondeur estimée de la nappe aquifère	Document attaché n° 8
Note technique décrivant les répercussions probables du projet sur la nappe aquifère ainsi que sur les propriétés riveraines (publiques et privées)	Document attaché n° 8
Description des méthodes prévues de forage et d'équipement du puits ①, avec coupe technique à l'appui	Document attaché n° 8
Description de l'installation prévue en surface ① couvrant la tête de puits, ainsi que le schéma comprenant les dimensions	Document attaché n° 9

Ces documents attachés doivent également être renseignés dans le tableau « documents joints à la demande » du formulaire général de demande. Si vous avez joint ces documents dans un autre chapitre, précisez la référence.

3 Prise d'eau souterraine

À dupliquer par prise d'eau souterraine

3.1 Identification

Identification de l'installation (I_N) sur le plan descriptif* : I 001

3.2 Renseignements relatifs à la prise d'eau souterraine existante ou future

Quel est le type d'ouvrage utilisé pour la prise d'eau ?

- | | | |
|--|---|--|
| <input checked="" type="checkbox"/> Puits réalisé par forage ⓘ | <input type="checkbox"/> Galerie accessible par puits | <input type="checkbox"/> Mine |
| <input type="checkbox"/> Puits traditionnel ⓘ | <input type="checkbox"/> Galerie à flanc de coteau | <input type="checkbox"/> Carrière |
| <input type="checkbox"/> Puits naturel ⓘ | <input type="checkbox"/> Drain | <input type="checkbox"/> Fouille (génie civil) |
| <input type="checkbox"/> Puits de mine | <input type="checkbox"/> Source à l'émergence | |

Date de début d'exploitation de la prise d'eau ? 2023

(jj/mm/aaaa où jj est le jour, mm le mois et aaaa l'année)

Disposez-vous d'analyses physico-chimiques ou bactériologiques de l'eau captée ?

- Oui, joignez-les en documents attachés n°
- Non

Est-ce une nouvelle prise d'eau qui est située en zone de prévention de captage ⓘ ?

- Oui, joignez le résultat de la concertation avec le distributeur titulaire de la prise d'eau concernée par l'arrêté de délimitation de la zone de prévention en document attachés n°...
- Non

Justifiez la nécessité d'exploiter une prise d'eau souterraine

La prise d'eau se justifie par le fait qu'elle s'inscrit dans un projet agricole (cultures maraichères).

Décrivez les alternatives envisagées.....

Réseau de distribution d'eau et bassin de rétention d'eau (marre)

Justifiez les raisons de ce choix en regard des alternatives envisagées

Le forage du puits permet de prélever l'eau nécessaire aux cultures et conditionne la réussite des cultures maraichères. Le bassin de rétention n'est pas suffisant lors d'un été sec. L'eau de distribution d'eau publique doit être réservée à la consommation humaine. Il n'est pas nécessaire d'une eau potable pour arroser les cultures.

Débits maximum souhaités : **3** m³/heure
..... **8** m³/jour
..... **2.980** m³/an

Justifiez ces débits et indiquez les périodes d'exploitation de la prise d'eau (régime d'exploitation)

La prise d'eau est destinée aux cultures de légumes MSV et arbres fruitiers.

Les consommations sont estimées sur base de la superficie de la parcelle maraichère et des serres.

Pour les serres (+/- 400m²) on considère 1m³/m²/an soit 400m³/an

Pour les cultures extérieures, on considère 0,6m³/m²/an sur 4300m² soit 2.850m³/an

Les prélèvements varieront selon les conditions climatiques étant donné que le site possède un bassin de rétention.....

Il est prévu un système d'arrosage type goutte à goutte et asperseur.....

.....
.....
.....
.....

Si l'ouvrage de prise d'eau comprend un réservoir tampon, précisez la capacité de celui-ci : m³

3.3 Essai de pompage

(Pas obligatoire pour les prises d'eau exploitées qui ont un débit inférieur ou égal à 10 m³/jour et inférieur ou égal à 3.000 m³/an – Classe 3)

Est-ce une nouvelle prise d'eau ou est-ce que le débit sera modifié par rapport au précédent permis ?

- Oui, joignez les résultats de l'essai de pompage à votre dossier en document attaché n°
- Non

3.4 Usage de l'eau captée

Inscrivez dans le tableau ci-dessous la répartition de l'utilisation projetée de l'eau selon le type d'usage

Code ①	Type d'usage	% d'utilisation
01	Pompages d'essai d'une durée n'excédant pas 12 mois	
02	Pompages temporaires / travaux génie civil publics ou privés	
11	Distribution publique	
12	Embouteillage d'eau de source ou d'eau minérale naturelle	
13	Production d'eaux à usage thermal	
14	Consommation humaine, excepté usage privé (ménages)	
15	Fabrication de denrées alimentaires	
16	Industrie des boissons	
17	Rinçage et nettoyage dans l'industrie des boissons	
18	Bains, douches, piscines ou autres installations similaires	
21	Fabrication industrielle d'un produit non alimentaire	
22	Lavage et préparation d'un produit ou d'une matière première	
23	Refroidissement des installations et réfrigération	
24	Nettoyage de locaux et/ou de matériel	
25	Production de vapeur	
31	Agriculture – Horticulture – Arboriculture...	100%
32	Élevage	
33	Pisciculture	
41	Alimentation d'étang, de piscine privée, de fontaine	
42	Usage domestique et sanitaire	
51	Car-wash	
52	Salon lavoir – Blanchisserie	
61	Pompe à chaleur	
62	Pompage géothermique pour chauffage collectif – bâtiment public	
71	Utilisation dans établissement avec malades non contagieux	
81	Protection de biens	
82	Exhaure	
83	Démergement	
84	Service incendie	
91	Recharge artificielle de nappe	
	Autre (à préciser) :	
	TOTAL	100 %

3.5 Zone de prise d'eau existante ou future

Votre prise d'eau ① est-elle temporaire ?

Oui

Non, vous devez établir une zone de prise d'eau ① autour de l'ouvrage et joindre un projet de délimitation de la zone de prise d'eau comprenant un plan dressé à l'échelle 1/100 ou éventuellement à une autre échelle mieux adaptée dans le cas particulier où cette échelle ne conviendrait pas, et indiquant la situation et les limites de la zone concernée de la prise d'eau – Document attaché n°

3.6 Piézomètre de contrôle

Existe-t-il sur le site un piézomètre de contrôle ?

Oui,

Emplacement du piézomètre de contrôle

Coordonnées Lambert (mètres) : X : Y :

Méthode de mesure : Lecture sur carte Levé topographique

Coordonnées GPS : Latitude : ° ' ''

Longitude : ° ' ''

Altitude du repère de la mesure piézométrique, en mètres :,

Dimensions et équipement du piézomètre associé : joignez à votre dossier la coupe transversale du piézomètre en document attachés n°

Niveau de l'eau au repos dans le piézomètre de contrôle

Profondeur du niveau de l'eau par rapport au repère de la mesure en surface (en mètres)	Altitude du repère de la mesure (en mètres)	Date de la mesure (jj/mm/aaaa)

Non, prévoyez-vous le placement d'un piézomètre de contrôle ?

Oui, précisez

Emplacement prévu

Coordonnées Lambert (mètres) : X : Y :

Méthode de mesure : Lecture sur carte Levé topographique

Coordonnées GPS : Latitude : ° ' ''

Longitude : ° ' ''

Altitude du repère de la mesure piézométrique, en mètres :,

Dimensions et équipement du piézomètre associé : joignez à votre dossier la coupe transversale du piézomètre en document attachés n°

Non

3.7 Dimensionnement et équipement de l'ouvrage de prise d'eau

Joignez à votre dossier tous les documents attachés suivants :

Vue en plan	Document attaché n° 9
Coupe verticale	Document attaché n° 9
Coupe longitudinale (si différente de la coupe verticale)	Document attaché n°

Ces documents attachés doivent au minimum comporter les renseignements suivants : profondeur de l'ouvrage, coupe géologique, caractéristiques de l'ouvrage avec toutes les dimensions et équipement de l'ouvrage avec toutes les dimensions.

Ces documents attachés doivent également être renseignés dans le tableau « documents joints à la demande » du formulaire général de demande. Si vous avez joint ces documents dans un autre chapitre, précisez la référence.

Nature et caractéristiques du dispositif de prélèvement de l'ouvrage de prise d'eau

Nature du dispositif de prélèvement	Débit nominal (m ³ /h)	Débit effectif (m ³ /h)	Profondeur à laquelle la pompe est installée (m)
<input checked="" type="checkbox"/> pompe immergée	3m ³ /h	3m ³ /h	
<input type="checkbox"/> pompe de surface			
<input type="checkbox"/> écoulement gravitaire			
<input type="checkbox"/> Air-lift			
<input type="checkbox"/> autre à préciser :			

Dispositif de mesure du volume d'eau prélevé

Type de dispositif de comptage ^①	N° de série du dispositif de comptage	Modèle	Année de fabrication	Décrire le dispositif
<input checked="" type="checkbox"/> compteur volumétrique	A déterminer après forage			
<input type="checkbox"/> compteur électromagnétique				
<input type="checkbox"/> déversoir				Document attaché n°
<input type="checkbox"/> à préciser :				Document attaché n° ...

Existe-t-il un dispositif de mesure du niveau de l'eau dans l'ouvrage de prise d'eau ?

Oui, décrivez le dispositif

Un tube en PEHD sera placé à côté du tuyau de refoulement de la pompe.....

.....
.....
.....
.....
.....
.....
.....
.....

Non, justifiez

.....
.....
.....
.....
.....
.....
.....
.....

Niveau de l'eau au repos dans l'ouvrage de prise d'eau

Profondeur du niveau de l'eau par rapport au repère de la mesure en surface (en mètres)	Altitude du repère de la mesure (en mètres)	Date de la mesure (jj/mm/aaaa)

Existe-t-il un dispositif de prise d'échantillon dans l'ouvrage de prise d'eau ?

Oui, décrivez la nature et la localisation du dispositif

Un robinet d'échantillonnage sera placé dans la chambre de visite lors de l'installation de pompage

.....
.....
.....
.....
.....
.....
.....
.....

Non

3.8 Documents complémentaires à joindre

Joignez à votre dossier tous les documents attachés suivants :

Une copie de l'acte d'acquisition d'un droit réel conférant au demandeur la jouissance des biens immeubles situés à l'intérieur de la zone de prise d'eau, à moins que la Région n'en soit propriétaire, dans les cas où est prélevée de l'eau probabilisable destinée à être fournie par des réseaux de canalisation à l'usage de la collectivité. (Uniquement pour les producteurs)	Document attaché n°
Un rapport technique portant sur le type et la nature de la nappe aquifère alimentant l'ouvrage de prise d'eau et contenant les données devant permettre à l'Administration d'apprécier la répercussion probable de la prise d'eau sur la nappe aquifère ainsi que sur les propriétés publiques et privées en surface	Document attaché n°
Le projet de la délimitation de la zone de prise d'eau comprenant un plan dressé à l'échelle 1/100 ou éventuellement à une autre échelle mieux adaptée dans le cas particulier où cette échelle ne conviendrait pas, et indiquant la situation et les limites de la zone concernée	Document attaché n°
Pour les pompages d'essai d'une durée n'excédant pas douze mois et pour les pompages temporaires réalisés à l'occasion de travaux de génie civil publics ou privés : un plan dressé à l'échelle minimum 1/100 où est délimitée une aire dans laquelle des mesures particulières éventuelles de protection temporaire doivent être respectées	Document attaché n°

Ces documents attachés doivent également être renseignés dans le tableau « documents joints à la demande » du formulaire général de demande. Si vous avez joint ces documents dans un autre chapitre, précisez la référence.

4 Prise d'eau de surface potabilisable

À dupliquer par prise de surface potabilisable

4.1 Identification

Identification de l'installation (I_N) sur le plan descriptif : I

4.2 Description

Date de début d'exploitation de la prise d'eau : (jj/mm/aaaa où jj est le jour, mm le mois et aaaa l'année)

Débits maximum souhaités : m³/heure
 m³/jour
 m³/an

4.3 Nature et caractéristiques du dispositif de prélèvement de l'ouvrage de prise d'eau

Nature du dispositif de prélèvement	Débit nominal (m ³ /h)	Débit effectif (m ³ /h)	Profondeur à laquelle la pompe est installée (m)

4.4 Dispositif de mesure du volume d'eau prélevé

Type de dispositif de comptage	N° de série du dispositif de comptage (si connu)	Modèle (si connu)	Année de fabrication (Si connue)	Décrire le dispositif
<input type="checkbox"/> compteur volumétrique				
<input type="checkbox"/> compteur électromagnétique				
<input type="checkbox"/> déversoir				Document attaché n°
<input type="checkbox"/> autre à préciser :				Document attaché n°

4.5 Documents complémentaires à joindre

Joignez à votre dossier tous les documents attachés suivants :

Une copie de l'acte d'acquisition d'un droit réel conférant au demandeur la jouissance des biens immeubles situés à l'intérieur de la zone de prise d'eau, à moins que la Région n'en soit propriétaire, dans les cas où est prélevée de l'eau potabilisable destinée à être fournie par des réseaux de canalisation à l'usage de la collectivité (uniquement pour les producteurs)	Document attaché n° ...
Projet de la délimitation de la zone de prise d'eau comprenant un plan dressé à l'échelle 1/100 ou éventuellement à une autre échelle mieux adaptée dans le cas particulier où cette échelle ne conviendrait pas, et indiquant la situation et les limites de la zone concernée	Document attaché n° ...

Ces documents attachés doivent également être renseignés dans le tableau « documents joints à la demande » du formulaire général de demande. Si vous avez joint ces documents dans un autre chapitre, précisez la référence.

5 Puits géothermiques

À dupliquer par pompe à chaleur ou par pompe à chaleur multipliée par le type de puits (voir cadre I)

5.1 Identification

Identification de l'installation (IN) sur le plan descriptif : | ... , | ... , | ... , | ...

5.2 Usage

Quel est l'usage futur des puits géothermiques ?

- Réalisation d'un Test de Réponse Thermique (TRT), ne remplissez pas la suite des questions de ce cadre
- Alimentation d'une pompe à chaleur :
- pour le chauffage
 - pour le rafraîchissement (free cooling) ⓘ
 - pour le refroidissement (PAC réversible) ⓘ

5.3 Caractéristiques des sondes géothermiques

Type	Diamètre du tuyau	Matériaux constitutif

Volume total de fluide caloporteur contenu dans le circuit des sondes : litres

Nature du fluide caloporteur contenu dans le circuit des sondes :

5.4 Caractéristiques du dispositif géothermique

Puissance thermique nominale de la pompe à chaleur [kW] :

Coefficient de performance (COP) de la pompe à chaleur :

Durée annuelle prévisionnelle de fonctionnement de la PAC à puissance nominale [h/an] :

Énergie thermique annuelle par mètre de forage [kWh/m par an] :

5.5 Documents complémentaires à joindre

Joignez à votre dossier tous les documents attachés suivants :

Fiche technique du fluide caloporteur	Document attaché n°
Profil des besoins du bâtiment (si disponible)	Document attaché n°
Rapport de calcul du dimensionnement des sondes	Document attaché n°

Ces documents attachés doivent également être renseignés dans le tableau « documents joints à la demande » du formulaire général de demande.

7 Recharge artificielle de nappe

À dupliquer par recharge artificielle de nappe

Identification de l'installation (IN) sur le plan descriptif : ...

Joignez les renseignements suivants pour les recharges ou essais de recharge artificielle d'eaux souterraines :

Une description détaillée de la technique d'infiltration projetée	Document attaché n° ...
Une description des mesures prévues afin d'éviter la pollution de la nappe d'eau souterraine	Document attaché n° ...
L'origine de l'eau d'infiltration	Document attaché n° ...
Une analyse complète de l'eau de recharge et de l'eau de la nappe, permettant de juger de la compatibilité de ces eaux et de vérifier l'absence d'altération possible de l'aquifère et du sous-sol	Document attaché n° ...
Une étude hydrogéologique de la zone concernée par la recharge qui comprend au minimum une coupe géologique, un extrait de la carte géologique et les principales caractéristiques de la nappe faisant l'objet de la recharge	Document attaché n° ...
Une description et un devis estimatif des mesures proposées de protection de la nappe	Document attaché n° ...

Ces documents attachés doivent également être renseignés dans le tableau « documents joints à la demande » du formulaire général de demande.

8 Utilisation des données personnelles

Conformément à la réglementation en matière de protection des données, les informations personnelles communiquées ne seront utilisées par le Département des Permis et Autorisations du Service public de Wallonie Agriculture, Ressources naturelles et Environnement, qu'en vue d'assurer le suivi de votre dossier.

Sauf mention contraire dans ce formulaire et le respect des règles en matière d'accès à l'information environnementale, ces données ne seront communiquées qu'à l'Administration de l'Aménagement du Territoire et de l'Urbanisme, aux Communes sur le territoire de laquelle une enquête publique est organisée, aux Instances d'avis lors de l'instruction de la demande de permis et du recours, au Conseil d'Etat en cas de recours en suspension ou annulations et aux Cours et Tribunaux de l'ordre judiciaire en cas de litige.

Ces données ne seront ni vendues ni utilisées à des fins de marketing.

Elles seront conservées aussi longtemps que le permis est valide, ainsi qu'un délai complémentaire permettant le suivi du contentieux éventuel.

Au-delà de ce délai, les données seront conservées sous une forme minimisée permettant au SPW de savoir qu'un permis vous a été attribué et que la date de validité est échue.

Vous pouvez rectifier vos données, retirer votre demande de permis ou limiter le traitement en contactant le responsable du traitement via courriel à l'adresse cpd.dgo3@spw.wallonie.be ou à l'adresse postale suivante :

SPW Agriculture, Ressources naturelles et Environnement
Département des Permis et Autorisations
Avenue Prince de Liège, 15
5100 Jambes

Sur demande via [formulaire](http://www.wallonie.be/fr/demarche/detail/138958) (<http://www.wallonie.be/fr/demarche/detail/138958>), vous pouvez avoir accès à vos données ou obtenir de l'information sur un traitement qui vous concerne.

Le Délégué à la protection des données du Service public de Wallonie, Thomas LEROY, en assurera le suivi.

Pour plus d'informations sur la protection des données à caractère personnel et vos droits, rendez-vous sur le [Portail de la Wallonie](http://www.wallonie.be) (www.wallonie.be).

Enfin, si dans le mois de votre demande, vous n'avez aucune réaction du SPW, vous pouvez contacter l'Autorité de protection des données pour introduire une réclamation à l'adresse suivante : 35, Rue de la Presse à 1000 Bruxelles ou via l'adresse courriel : contact@apd-gba.be.

Je confirme avoir pris connaissance des informations relatives à l'utilisation des données personnelles et marque mon consentement*



Service public de Wallonie **agriculture ressources naturelles environnement**

Service public de Wallonie **territoire logement patrimoine énergie**

1. The first part of the document discusses the importance of maintaining accurate records of all transactions. It emphasizes that proper record-keeping is essential for the integrity of the financial system and for the ability to detect and prevent fraud. The text also mentions the need for transparency and accountability in all financial dealings.

2. The second part of the document outlines the various methods used to collect and analyze data. It describes the process of gathering information from different sources and how this data is then processed and analyzed to identify trends and patterns. The text highlights the importance of using reliable and valid data sources to ensure the accuracy of the results.

3. The third part of the document discusses the challenges faced in the collection and analysis of data. It identifies several key issues, such as data quality, data availability, and data security. The text also discusses the importance of addressing these challenges to ensure the reliability and validity of the data used in the analysis.

4. The fourth part of the document discusses the importance of data security and privacy. It emphasizes that protecting sensitive information is a top priority for any organization. The text also discusses the various measures that can be taken to ensure data security and privacy, such as encryption, access controls, and regular security audits.

5. The fifth part of the document discusses the importance of data governance. It emphasizes that data governance is essential for ensuring the quality, security, and availability of data. The text also discusses the various roles and responsibilities involved in data governance and the importance of having a clear data governance framework in place.

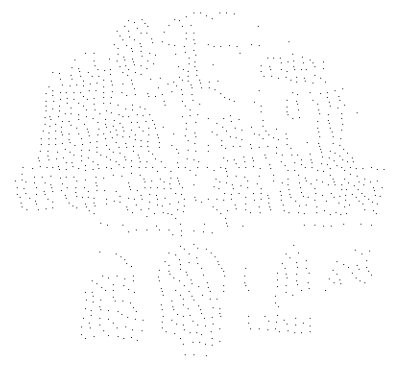

Détail historique

Compte de transaction:	BE48 0689 0173 1427 Soudeur
Comptabilisation:	-
Date:	03/08/2022
Montant:	03/08/2022
	-125,00 EUR

BELFIUS DIRECT NET VERS BE77 0912 1502 1242 dpa charleroi de
REF. : 0901891483006 VAL. 03-08

primer

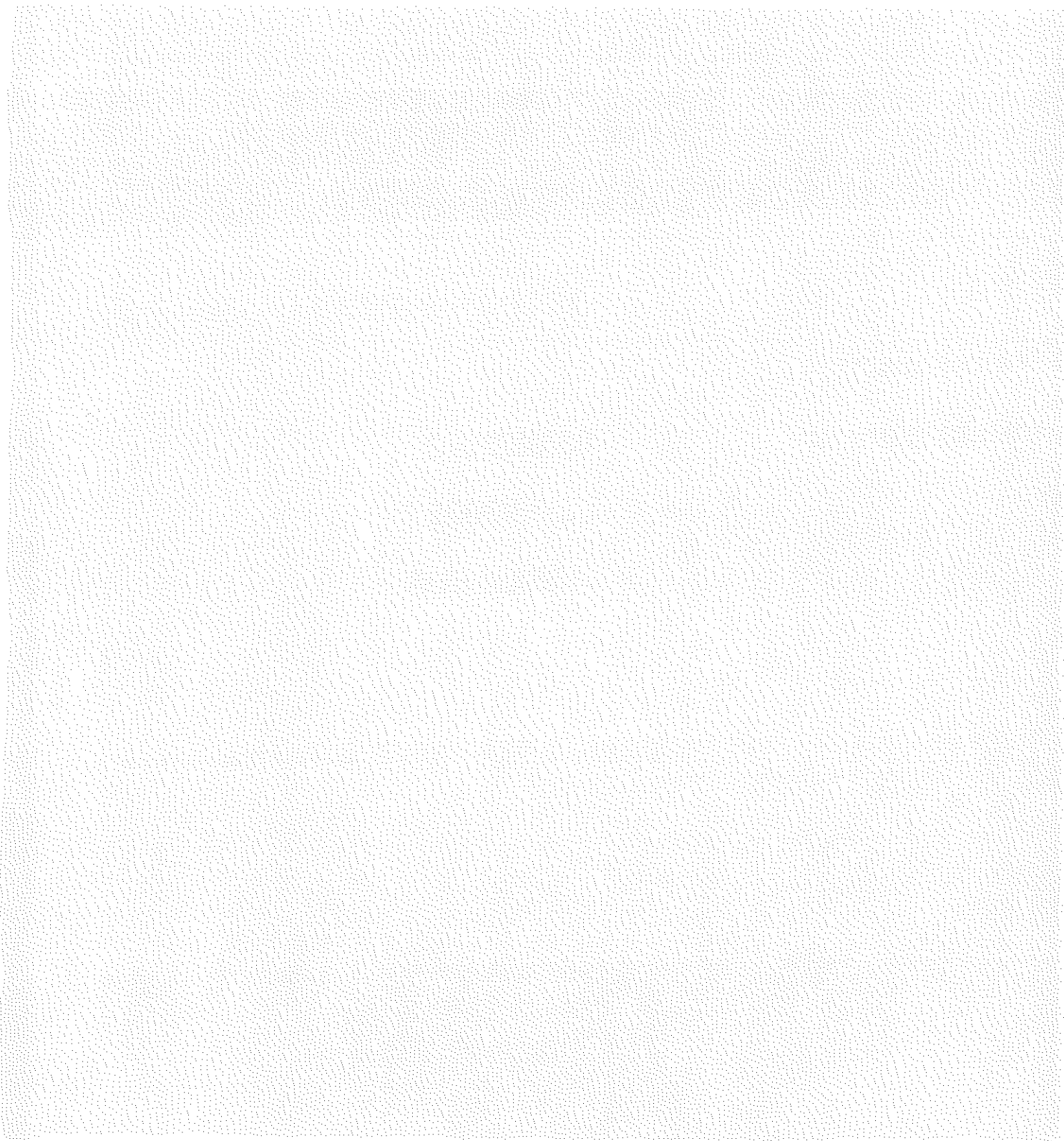

ANNEXE 2



NGI © IGN 2022. Toute reproduction ou adaptation sous quelque forme que ce soit est interdite.

0m 500m







Service Public
Fédéral
FINANCES

DOCUMENTATION
PATRIMONIALE

Extrait du plan parcellaire cadastral

Centré sur :
WALHAIN 3 DIV/TOURINNES-SAINT-LAMBERT/

Situation la plus récente
Fait le 19/08/2022
Échelle : 1 : 2500

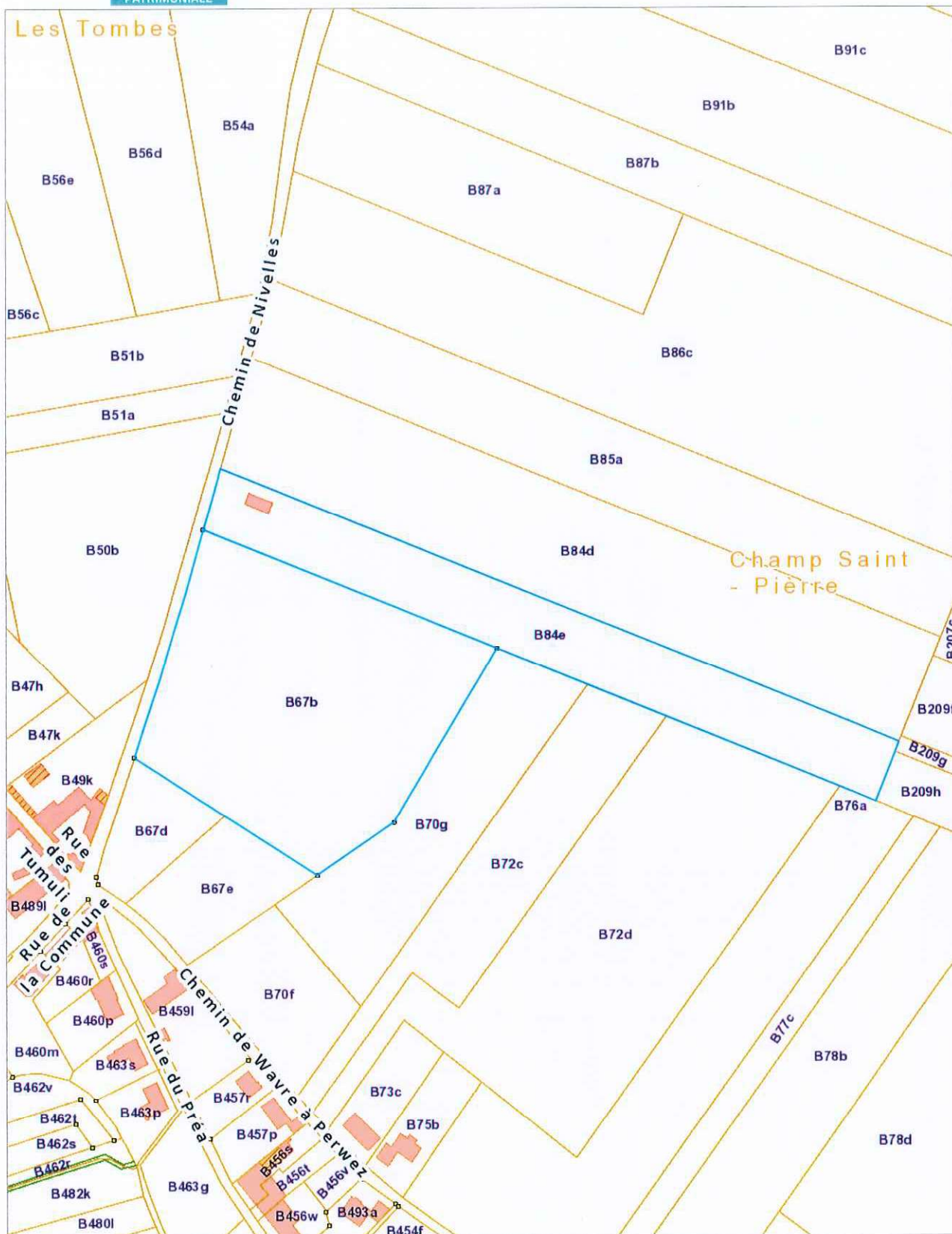

L'AGDP est l'auteur du plan parcellaire cadastral et le producteur de la base de données de laquelle les données sont reprises et jouit de la propriété intellectuelle comme repris dans la loi sur les droits d'auteurs et les droits des bases de données. Depuis le 01/01/2018 les bâtiments du plan parcellaire cadastral seront repris progressivement et remplacés par un set de données (= Bpn_ReBu autrement dit Bâtiment Régionaux) géré par les régions. L'AGDP ne sera dès lors plus responsable pour la représentation des bâtiments sur le plan parcellaire cadastral.

10

11
12
13
14
15
16
17
18
19
20
21
22
23
24
25
26
27
28
29
30
31
32
33
34
35
36
37
38
39
40
41
42
43
44
45
46
47
48
49
50
51
52
53
54
55
56
57
58
59
60
61
62
63
64
65
66
67
68
69
70
71
72
73
74
75
76
77
78
79
80
81
82
83
84
85
86
87
88
89
90
91
92
93
94
95
96
97
98
99
100

101
102
103
104
105
106
107
108
109
110
111
112
113
114
115
116
117
118
119
120
121
122
123
124
125
126
127
128
129
130
131
132
133
134
135
136
137
138
139
140
141
142
143
144
145
146
147
148
149
150
151
152
153
154
155
156
157
158
159
160
161
162
163
164
165
166
167
168
169
170
171
172
173
174
175
176
177
178
179
180
181
182
183
184
185
186
187
188
189
190
191
192
193
194
195
196
197
198
199
200

Annexe 4 – plan d'implantation

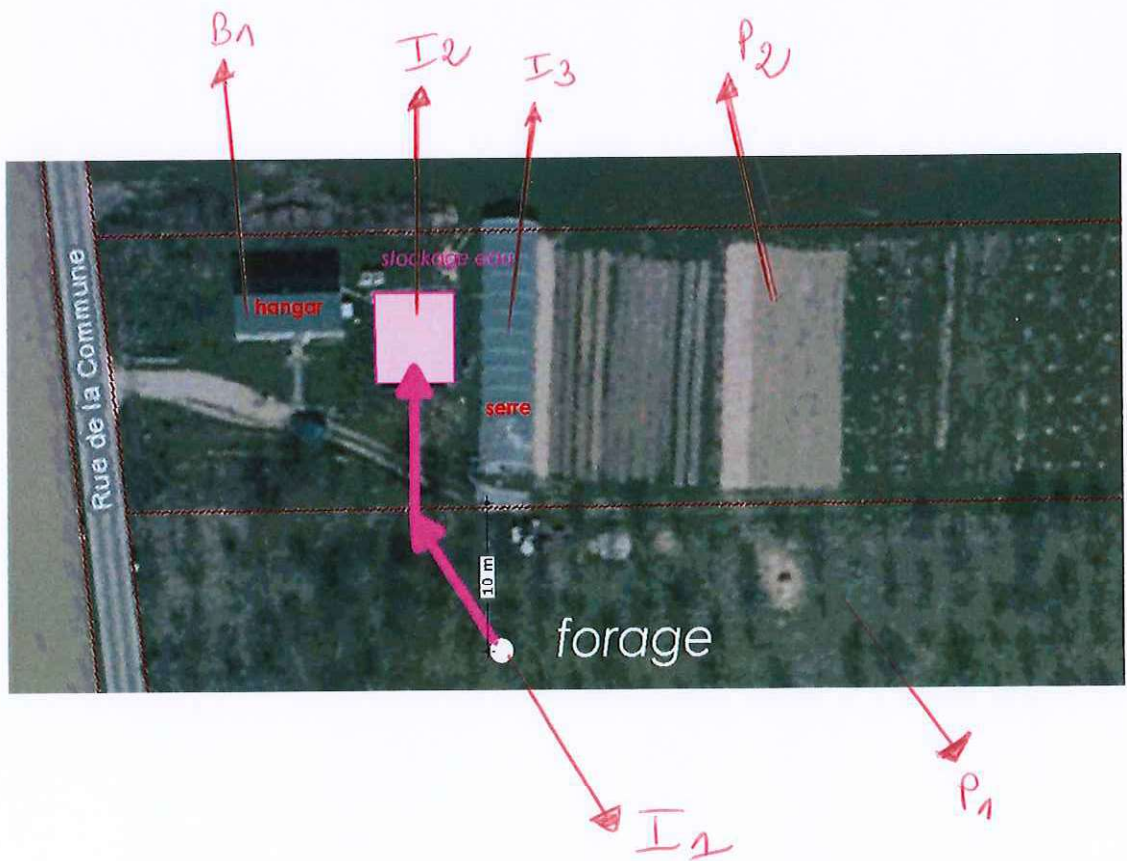

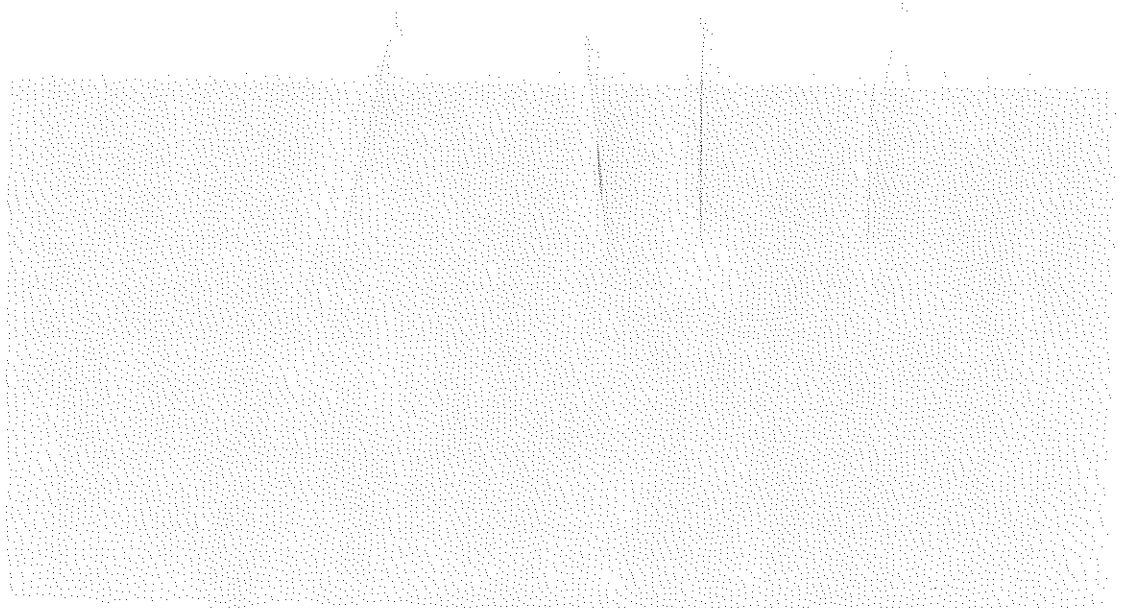
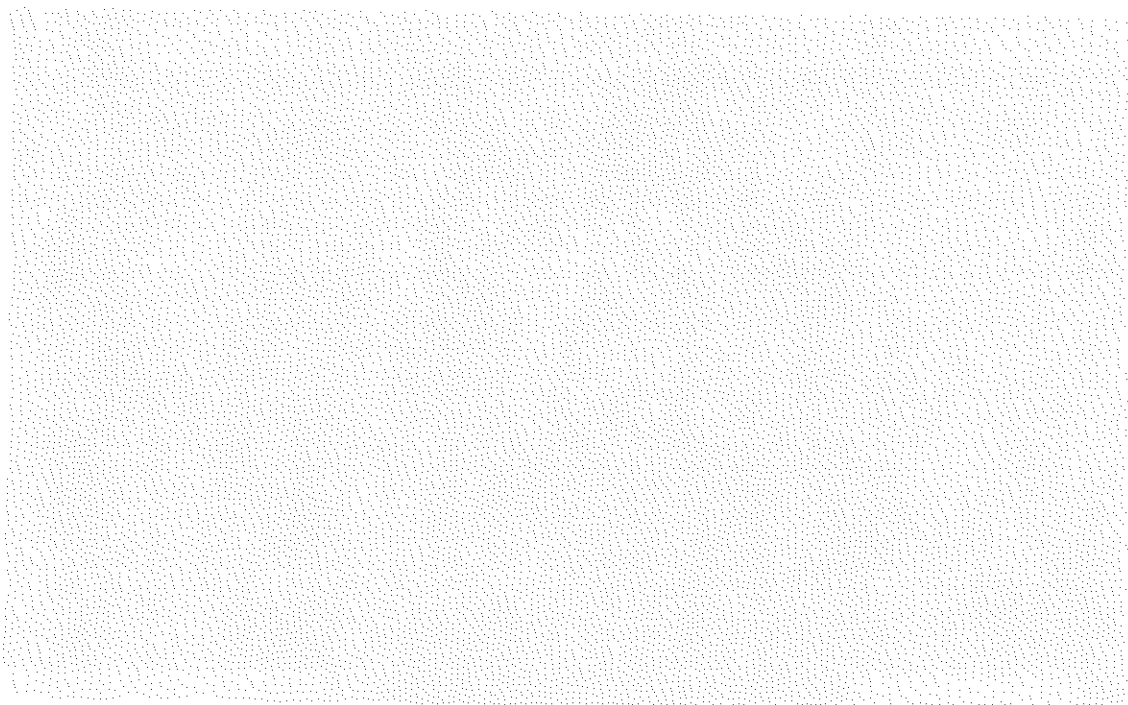

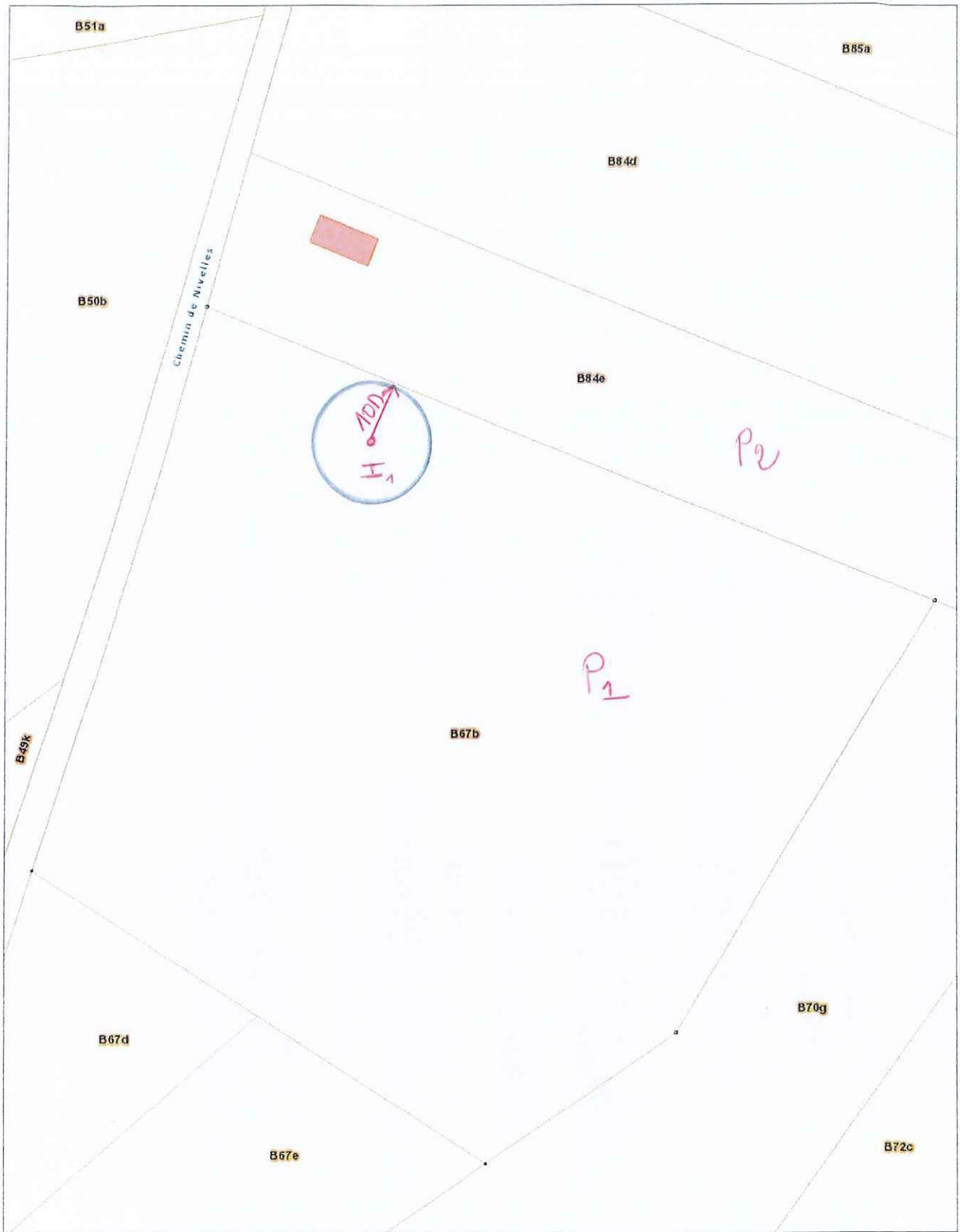

100



COMMUNE DE
WALHAIN

A V I S

PERMIS D'URBANISME

2014/PB/26 -

Avis indiquant qu'un permis d'urbanisme a été délivré par le Collège de WALHAIN, à afficher par le détenteur du permis, conformément aux dispositions de l'art. 134 du Code Wallon de l'Aménagement du Territoire, de l'urbanisme et du Patrimoine.

Immeuble sis à :

WALHAIN, Rue de la Commune(TSL) à 1457 Walhain
Section 3 ème division section B parcelle 84 C

PERMIS DELIVRE à

Arthur DEWAERSEGGERS ruelle des moineaux 4 à 1450
Chastre, Mathieu FLEMAL Rue de la Tasnière 3 à 1360 Orbais
le 24/09/2014

par le Collège communal

OBJET :

**« Création d'un espace pour la culture maraichère
avec implantation de serres et d'un petit hangar
démontable ossature bois. »**

Avant l'ouverture du chantier et pendant toute la durée de ce dernier, le permis et le dossier annexé ou une copie de ces documents certifiée conforme par l'Administration communale devront se trouver en permanence à la disposition des agents désignés le Code Wallon de l'Aménagement du Territoire, de l'urbanisme et du Patrimoine, à l'endroit où les travaux sont exécutés ou les actes accomplis.

Le détenteur du permis

Le Fonctionnaire communal délégué,



A. DECELLE agnes.decelle@walhain.be

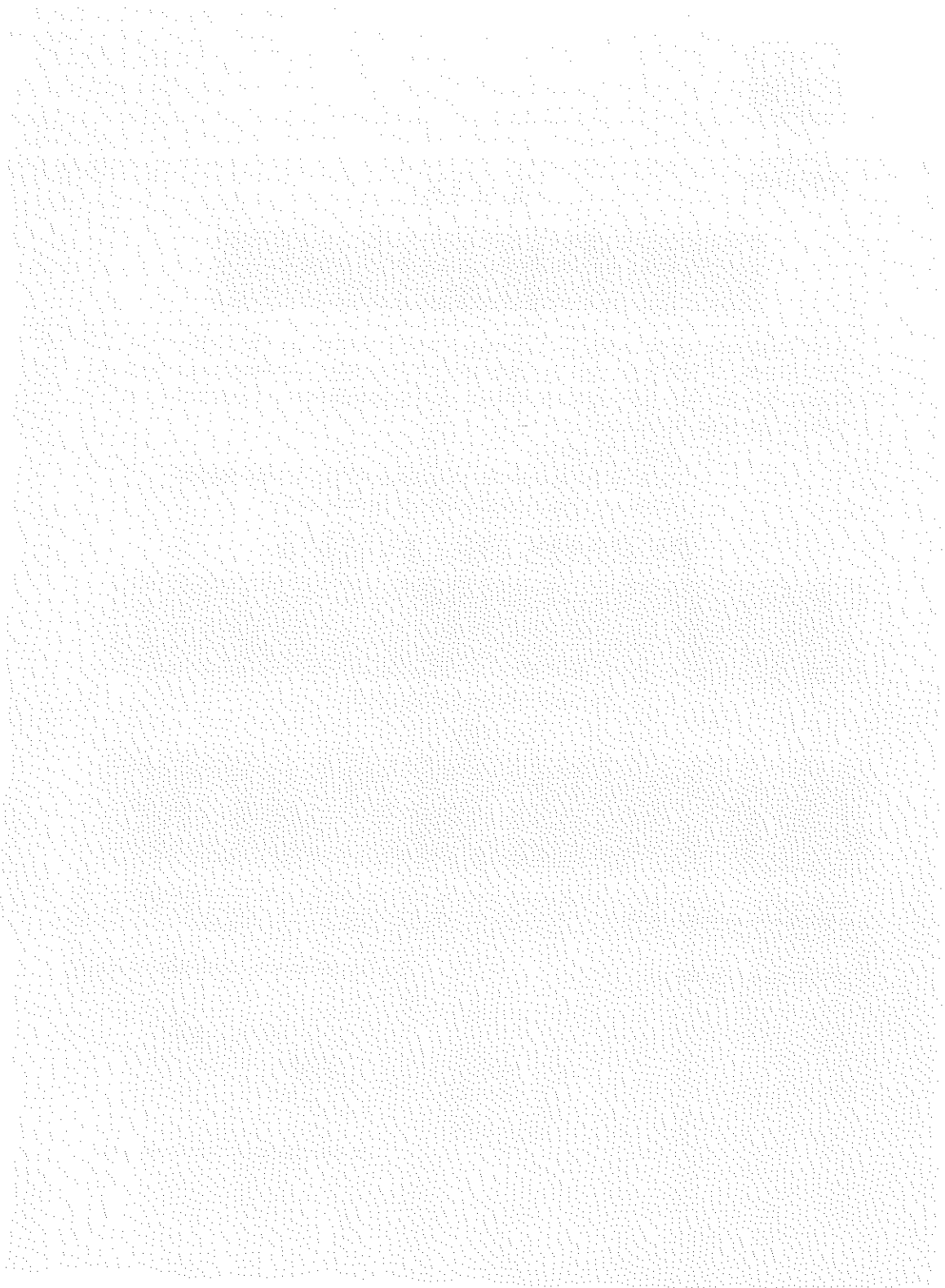

Annexe 7 - reportage photographique

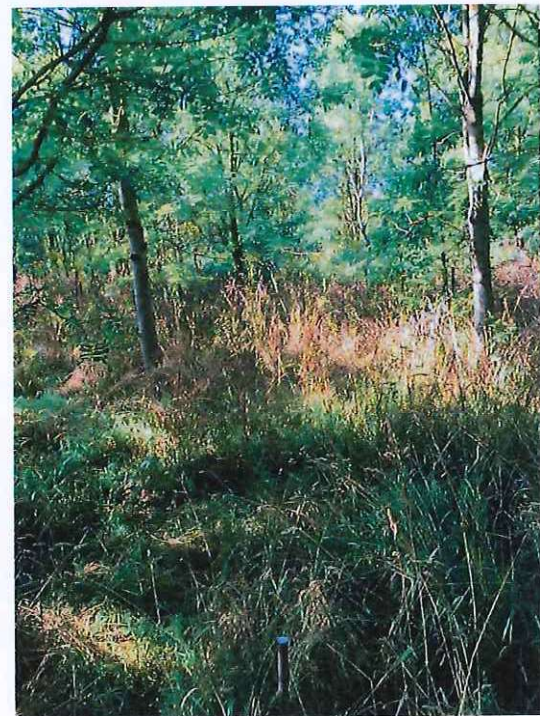
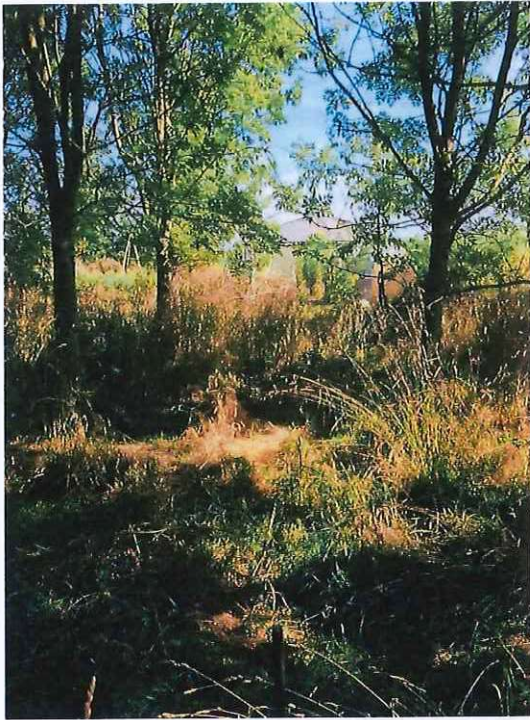

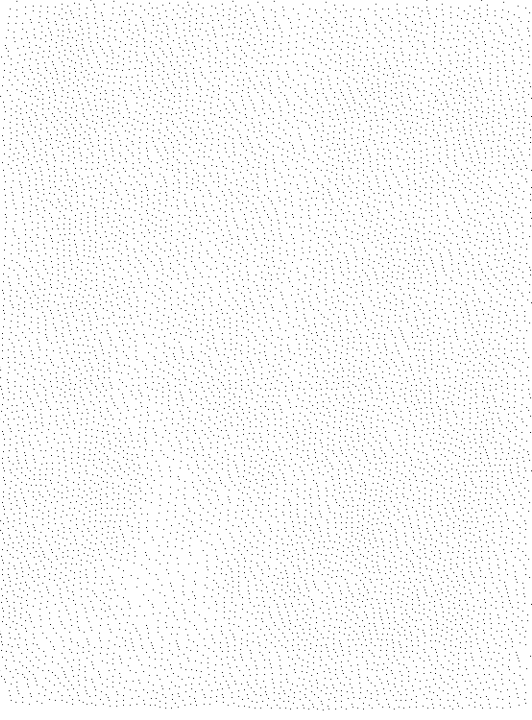
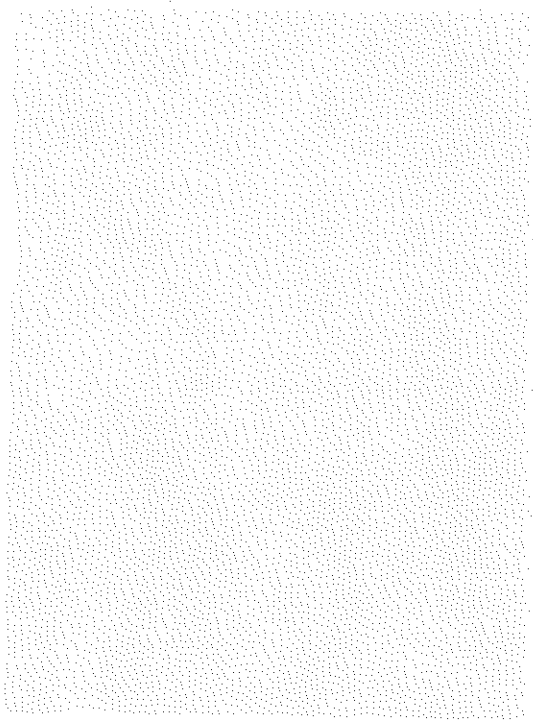
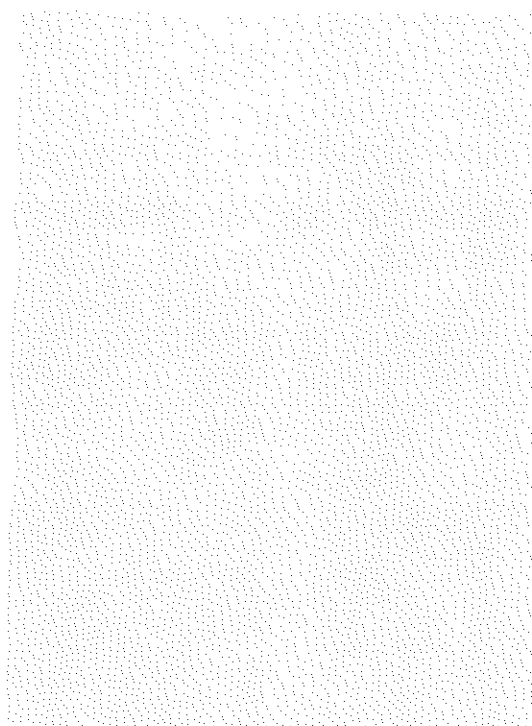
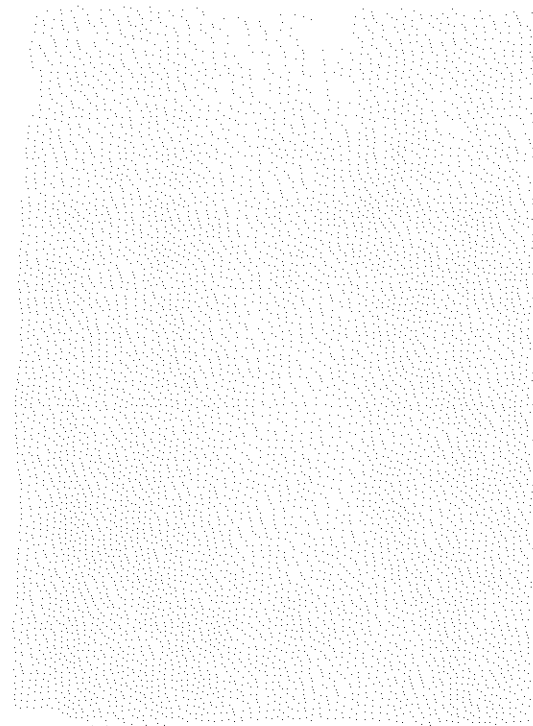

PROJET DE FORAGE SITUÉ A TOURINNES-SAINT-LAMBERT

Rapport technique succinct reprennant:

- 1) l'aquifère sollicité
- 2) une coupe géologique mentionnant les différentes lithologies pouvant être rencontrées
- 3) les informations concernant le forage et son équipement

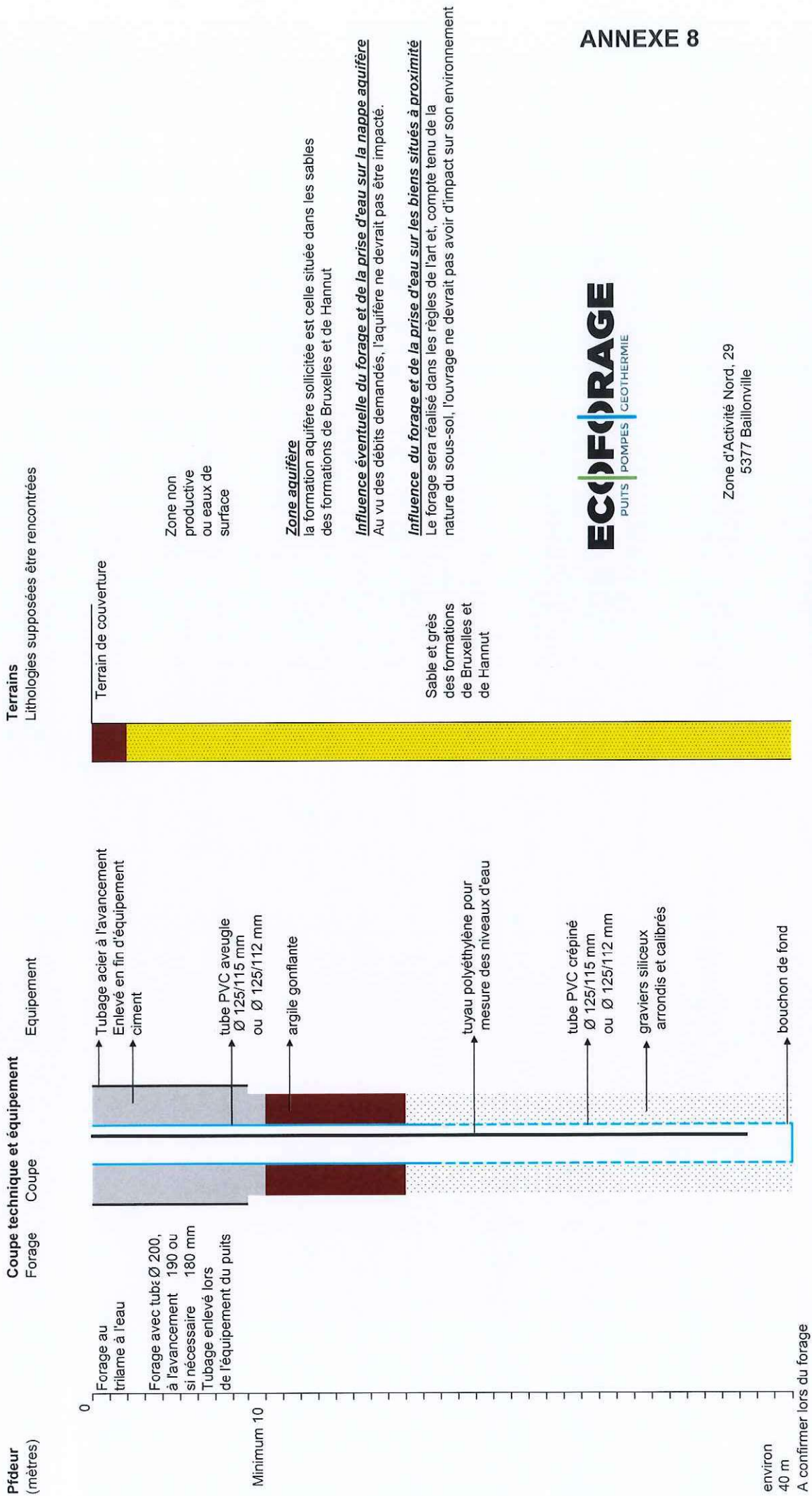

Zone d'Activité Nord, 29
5377 Bailionville

D'après la carte géologique Wavre-Chaumont-Gistoux n°40/1-2, le forage se situe dans les sables des formations de Bruxelles et Hannut

$z = -1$

$z = -1$

$z = -1$

$z = -1$

$z = -1$

$z = -1$

$z = -1$

$z = -1$

$z = -1$

$z = -1$

$z = -1$

$z = -1$

$z = -1$

$z = -1$

$z = -1$

CHAMBRE DE VISITE REALISEE AVEC UN ANNEAU DE PUIITS

CHAMBRE DE VISITE: VUE EN PLAN

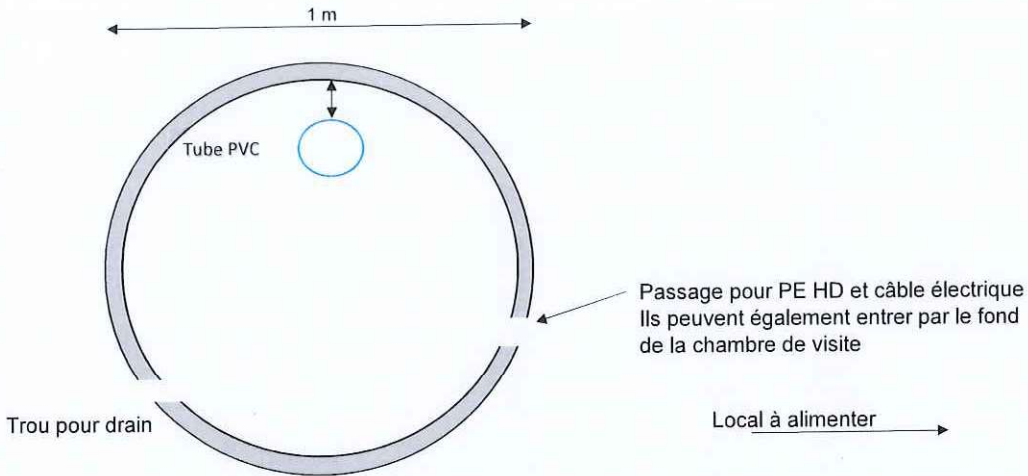

CHAMBRE DE VISITE : VUE EN COUPE

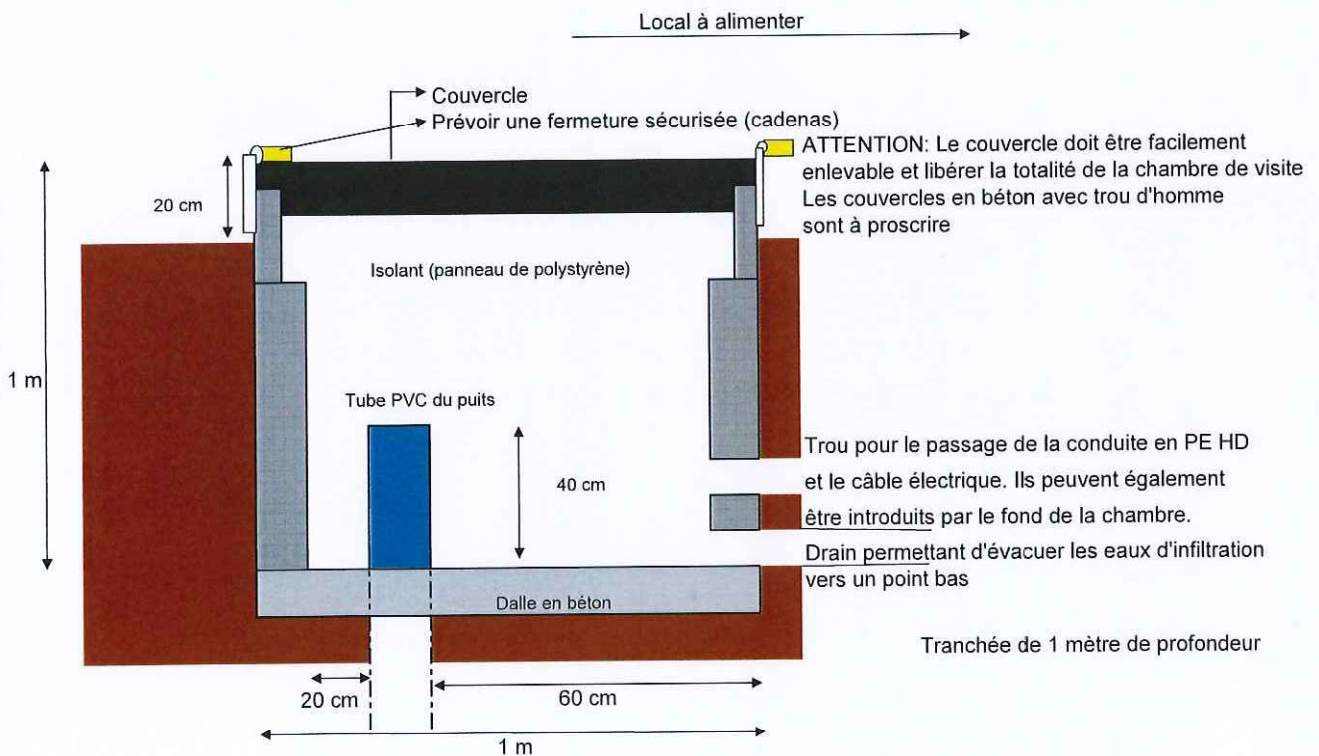

1998

1999

2000

2001

2002



Rapport des actes et travaux projetés

- Avant-puits sur la hauteur des terrains de couverture et forage du puits

Le forage sera réalisé au tricône à l'eau ou au marteau fond de trou Ø minimum 180 mm avec tubage à l'avancement provisoire Ø 219 mm qui sera ancré afin d'éviter toute contamination de la nappe à partir de la surface.

- Equipement de forage

Caractéristiques des tubages

tubes aveugles PVC Ø 125/115 mm, provenance: CE. Assemblage par rivets.

tubes PVC crépinés Ø 125/115 mm, ouverture au choix, provenance: CE. Assemblage par rivets.

Caractéristiques du massif filtrant et bouchon d'argile

Le massif filtrant sera constitué de grenailles siliceuses arrondies et calibrées

Le bouchon d'argile sera constitué d'argile gonflante de type Compactonit 10/80 (coupe théorique en annexe)

- L'aménagement de surface

Placement d'une chambre de visite enterrée dépassant de 20 centimètres de la surface du sol.

Tranchée d'une profondeur de minimum 80 cm dans laquelle tuyau socarex PEHD diam. 40 ainsi que câble électrique XVB4G2,5² sont placés, de la chambre de visite jusqu'au local technique. (schéma en annexe)

- Les effets sonores

La réalisation d'un forage engendre +/- 200 décibels (compresseur 105db - foreuse : 90db) pendant +/- 3 jours, de 07h30' à 16h30' du lundi au vendredi.

L'exploitation ne génère aucun bruit.

CONFIDENTIAL

CONFIDENTIAL

CONFIDENTIAL

CONFIDENTIAL

CONFIDENTIAL

CONFIDENTIAL

CONFIDENTIAL