

Mètres arborés :
 1. Denis Toussaint et Alizé Adam
 2. Nedwork SPRL
 BEN 0505.971.202

Sentier de l'Épave, 3 à B-5000 GEMBLoux
 (+32 (0) 478 788 895 ou (+3) 495 847 696

Concerne :
 CONSTRUIT : **DIANE MARSAUX DUBIN**
 ATELIER GARAGE, BUREAUX & CHAUFFERIE
 Rue du Bois de Buis, à gauche du n° 17
 1457 WALHAIN
 Cadastre : Section 01B n° 523 A

Objet :
 PERMIS D'URBANISME
 Plan n° :
 PU 3/4

Echelle : 1/100
 Date : 17 septembre 2019

AR
 ARCHITECTURE

Architecte **Laverdure Renaud**
 Société civile sous forme de S.P.R.L.
 Siège social :
 Ch. de Dinant, 306 | B-5000 Namur
 Adresse de Correspondance :
 Rue du Fay, 100 | B-5204 Waulétrede-Baulet

Plans dressés par :
 Aurélie TONDUS - Architecte collaboratrice

Plans vérifiés par :
 Renaud LAVERDURE - Architecte garant

Légende des matériaux :
 - Voir plans

Remarques importantes :
 Les fondations, poutres, colonnes et assésés en béton, les poutres et colonnes métalliques, terrasses, etc. seront conformes aux prescriptions de l'ingénieur et à son étude technique spécifique.
 Les fondations seront établies sur le bon sol et à un profondeur minimum de 80cm par rapport au niveau fini proposé.
 Les cotés sont données à titre indicatif et doivent être contrôlés in situ par l'entrepreneur.

Modifications :

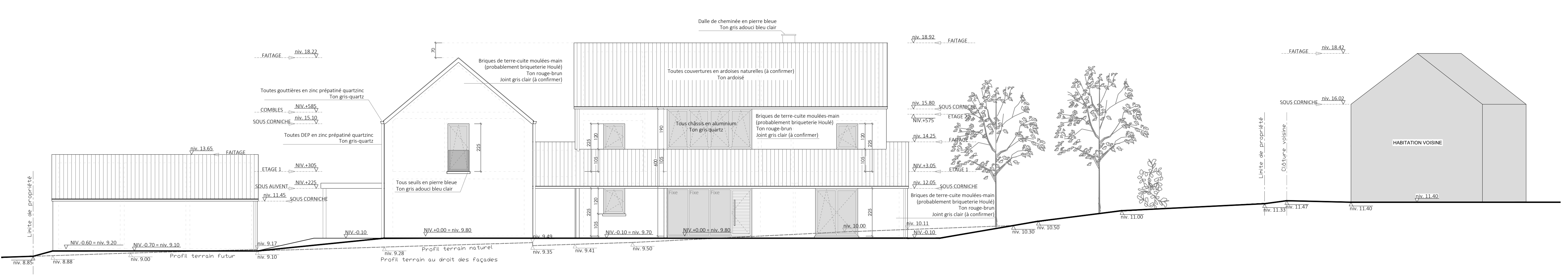

FAÇADE AVANT (NORD-EST) - PROFIL EN LONG

Ech.: 1/100

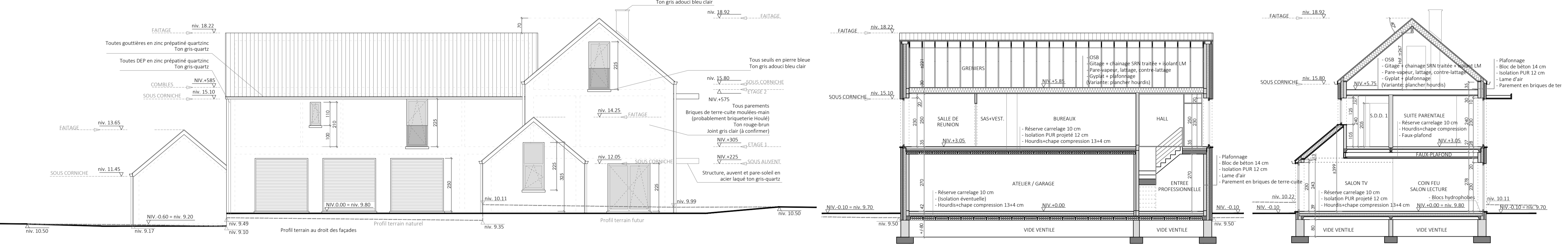

FAÇADE LATÉRALE DROITE (NORD-OUEST)

Ech.: 1/100 COUPE AA

Ech.: 1/100 COUPE CC

Ech.: 1/100

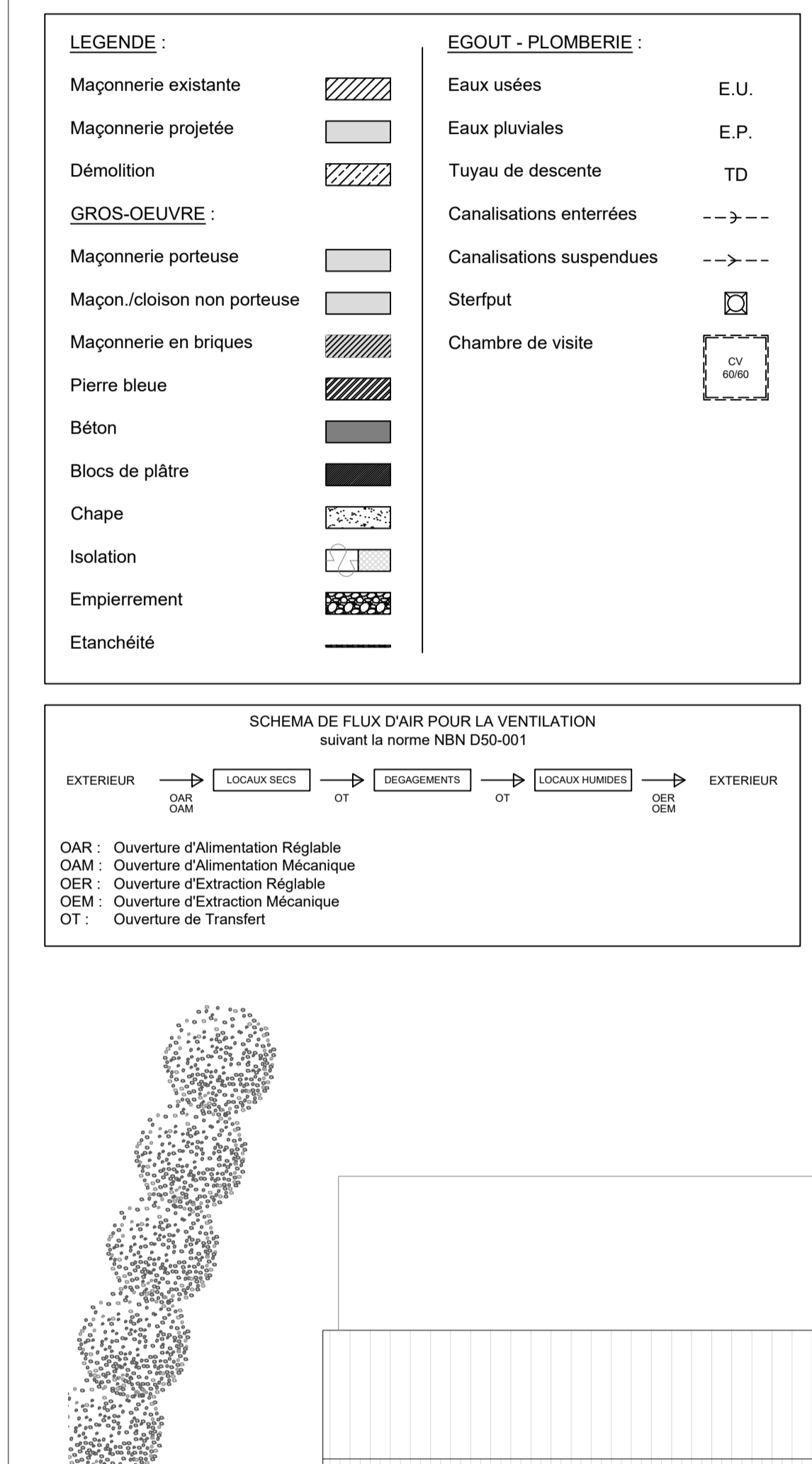

PREMIER ETAGE

Ech.: 1/100 COMBLES

Ech.: 1/100

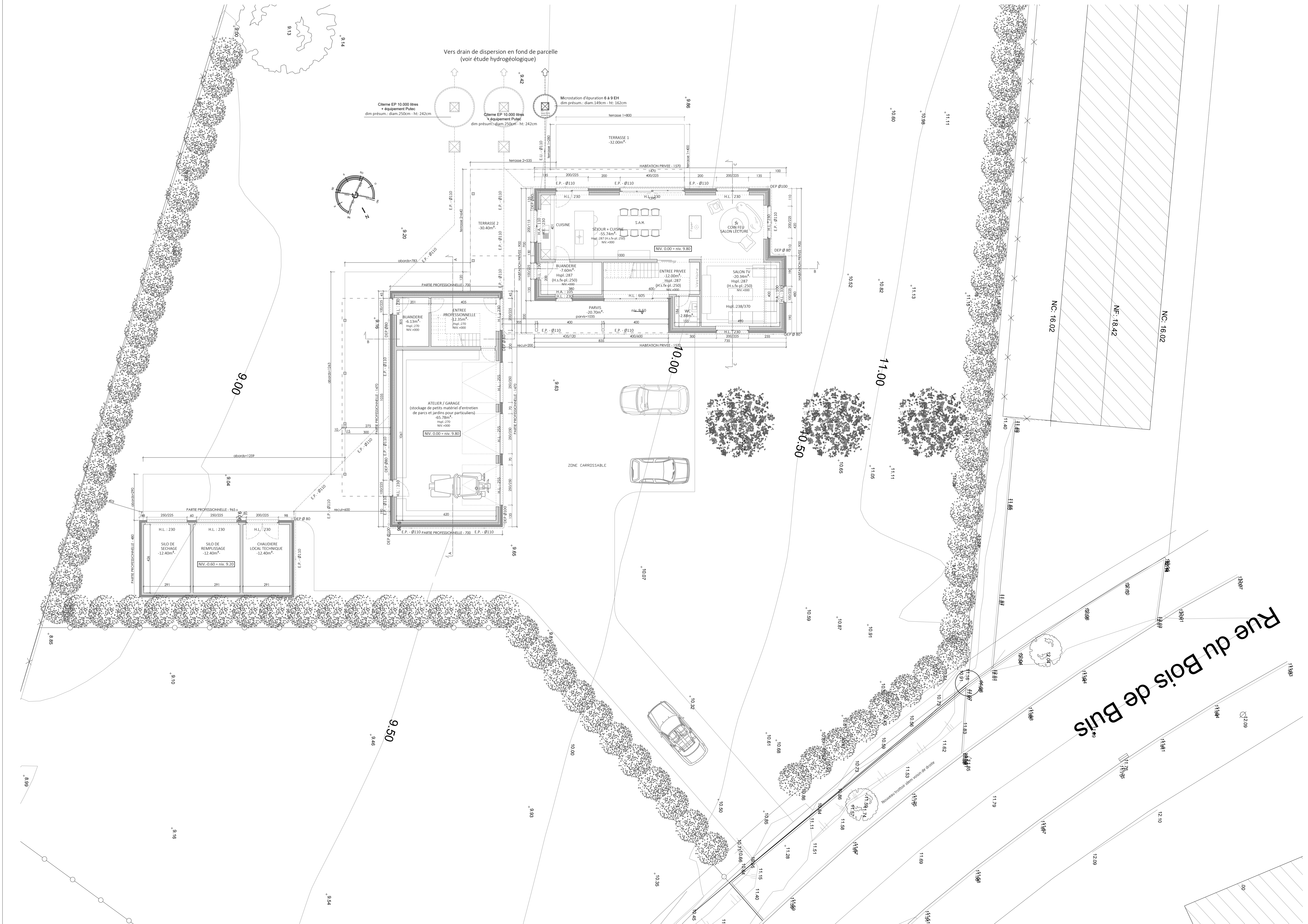

REZ DE CHAUSSEE

Ech.: 1/100