

PLANS URBANISTIQUES

Maître de l’Ouvrage : **Monsieur Denis Toussaint**
Madame Alizée Adam
Nedwork SPRL
Sentier del Sirope 3 à 5030 Gembloux

Concerne : **Construction d'une maison, de bureaux, atelier-garage**
et chaufferie
rue Bois de Buis
1457 Walhain

Réf. cadastrale :
WALHAIN Division 1 Section 01B N°323 A

Architecte : **Architecte Laverdure Renaud SC SPRL**
358A, chaussée de Dinant
5000 Namur

Le terrain est situé :

- en zone d’habitat à caractère rural sur environ 55 mètres de profondeur, le reste de la parcelle se trouve en zone agricole ;
 - hors lotissement ;
 - au Schéma de structure communal adopté par le Conseil communal du 23/01/2012 ;
 - en zone d’assainissement transitoire au Plan d’Assainissement par Sous-bassin Hydrographique (plan actuel) édité par la S.P.G.E. ;
-

Plan de situation

Objet de la demande

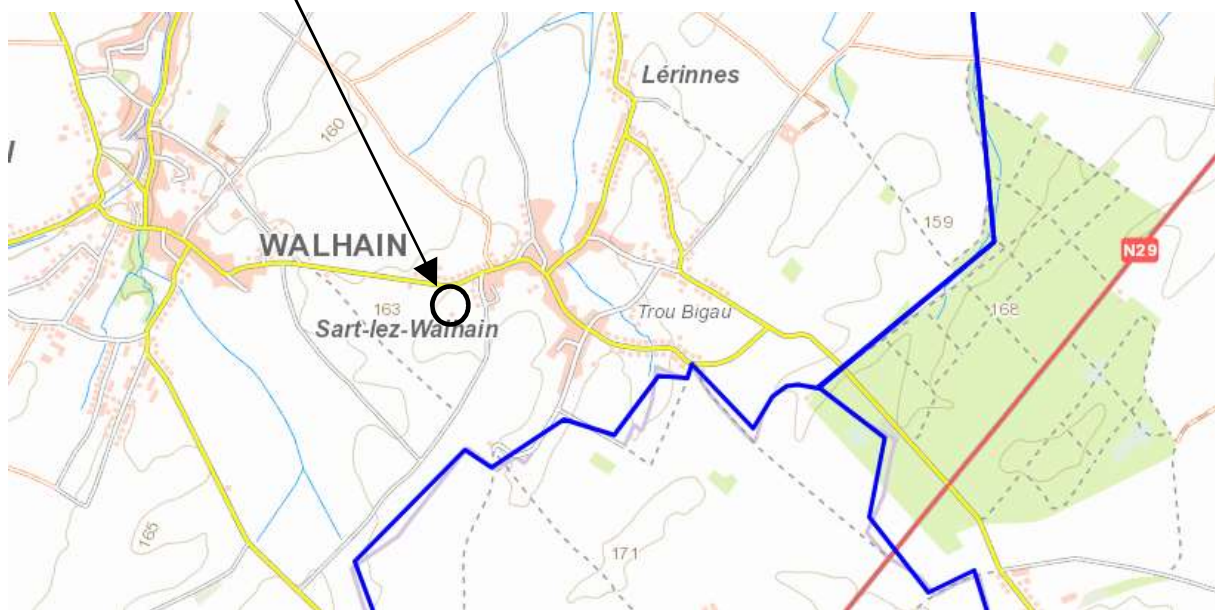

Vue aérienne

Objet de la demande



Plan de secteur:

Zone d'habitat à caractère rural

Objet de la demande

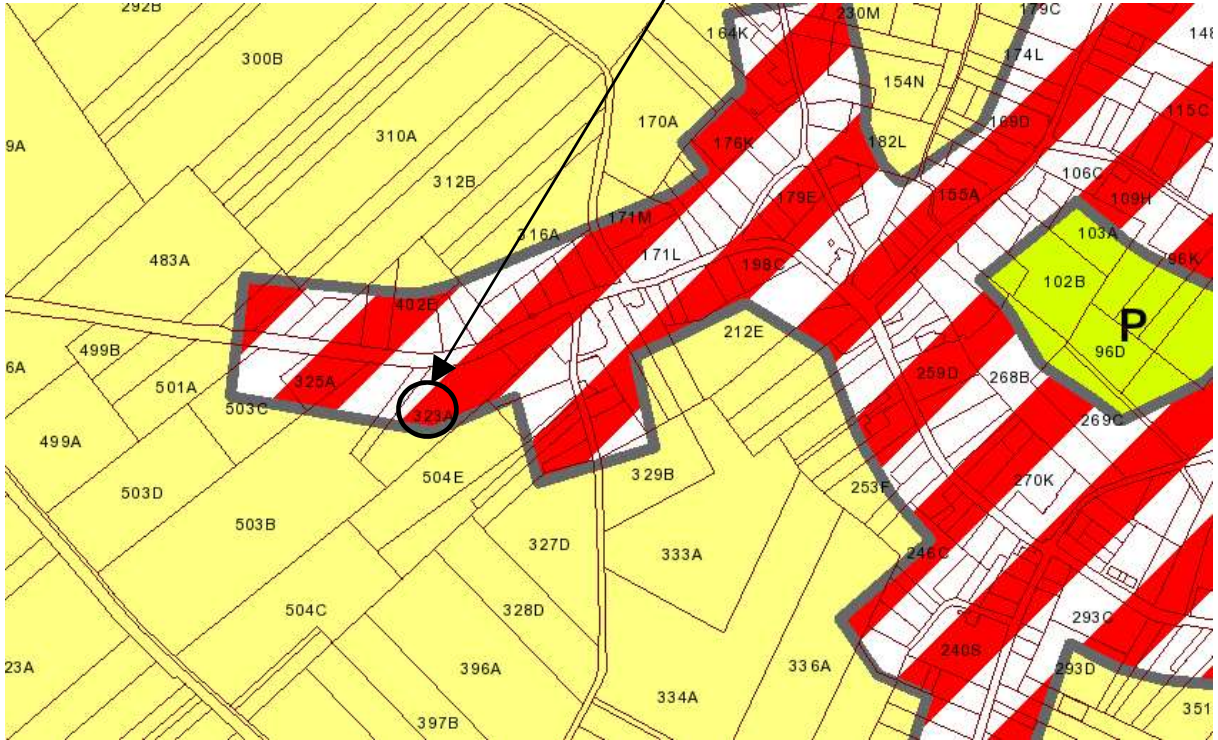

Risque de ruissellement concentré

Objet de la demande

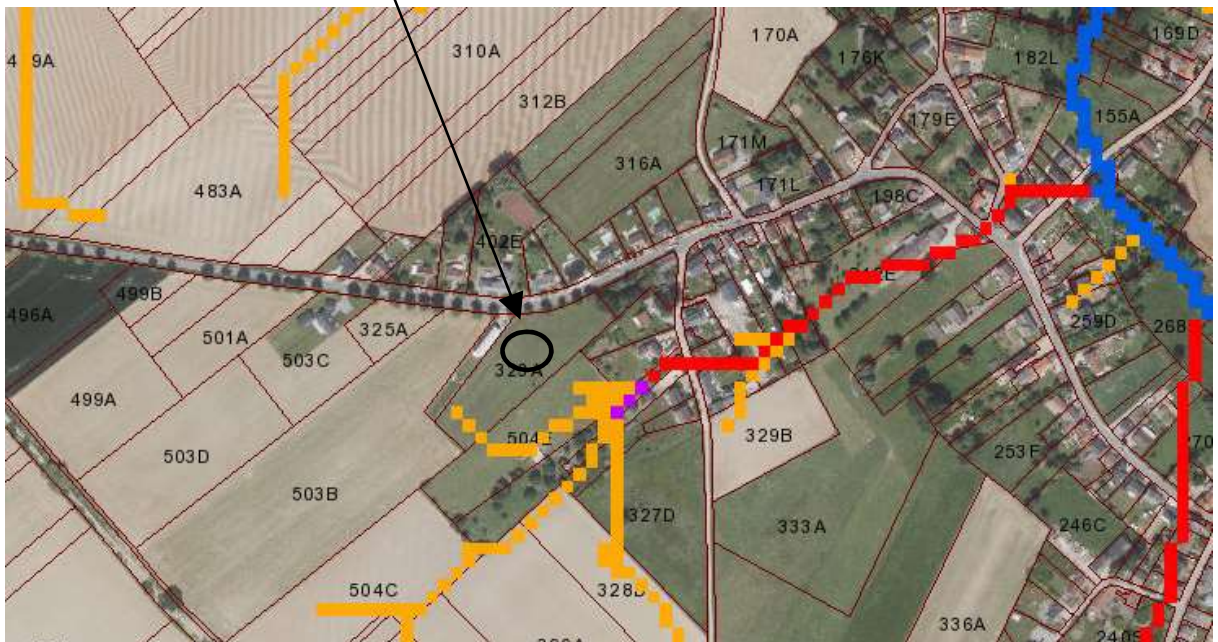

Risque de ruissellement diffus

Objet de la demande



Zones inondables

Objet de la demande

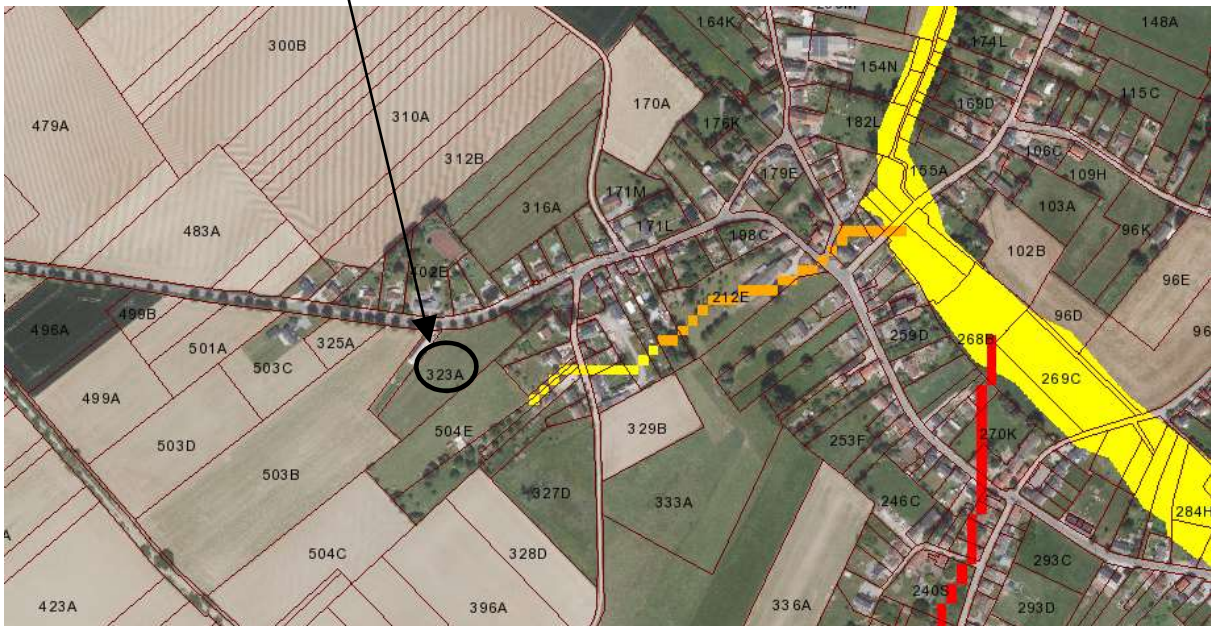

PASH

Objet de la demande

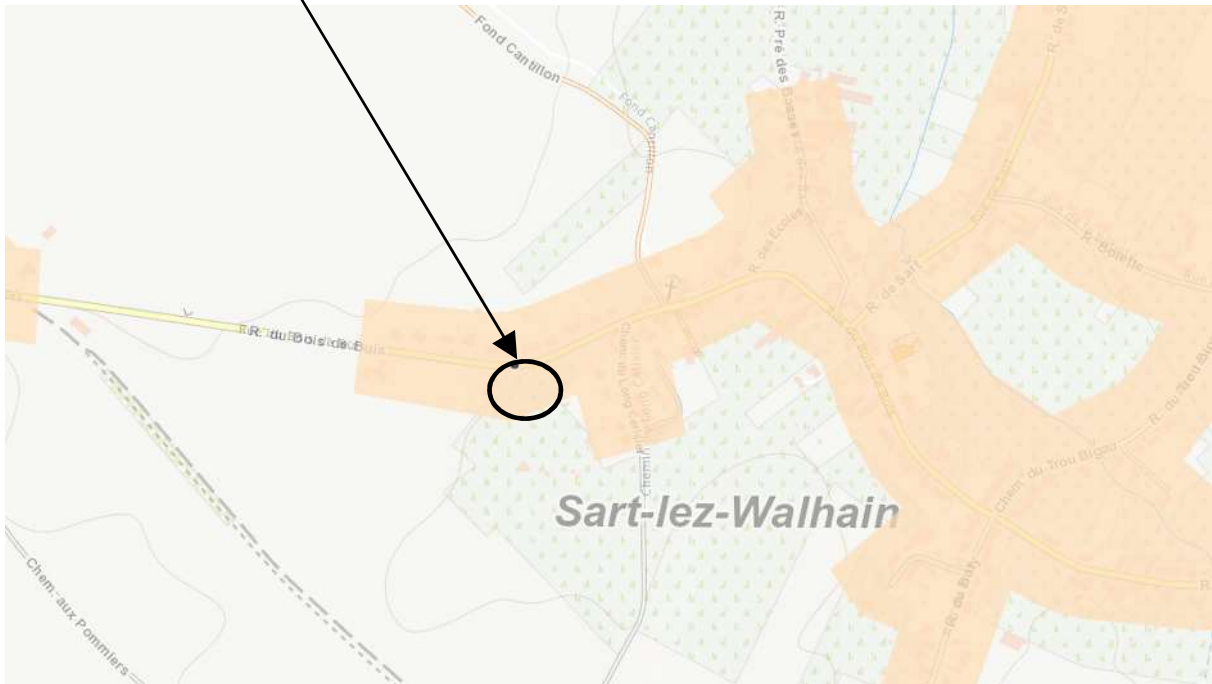

BDES

Objet de la demande

