

Situation existante à l'Atlas des Chemins  
Echelle: 1/2500

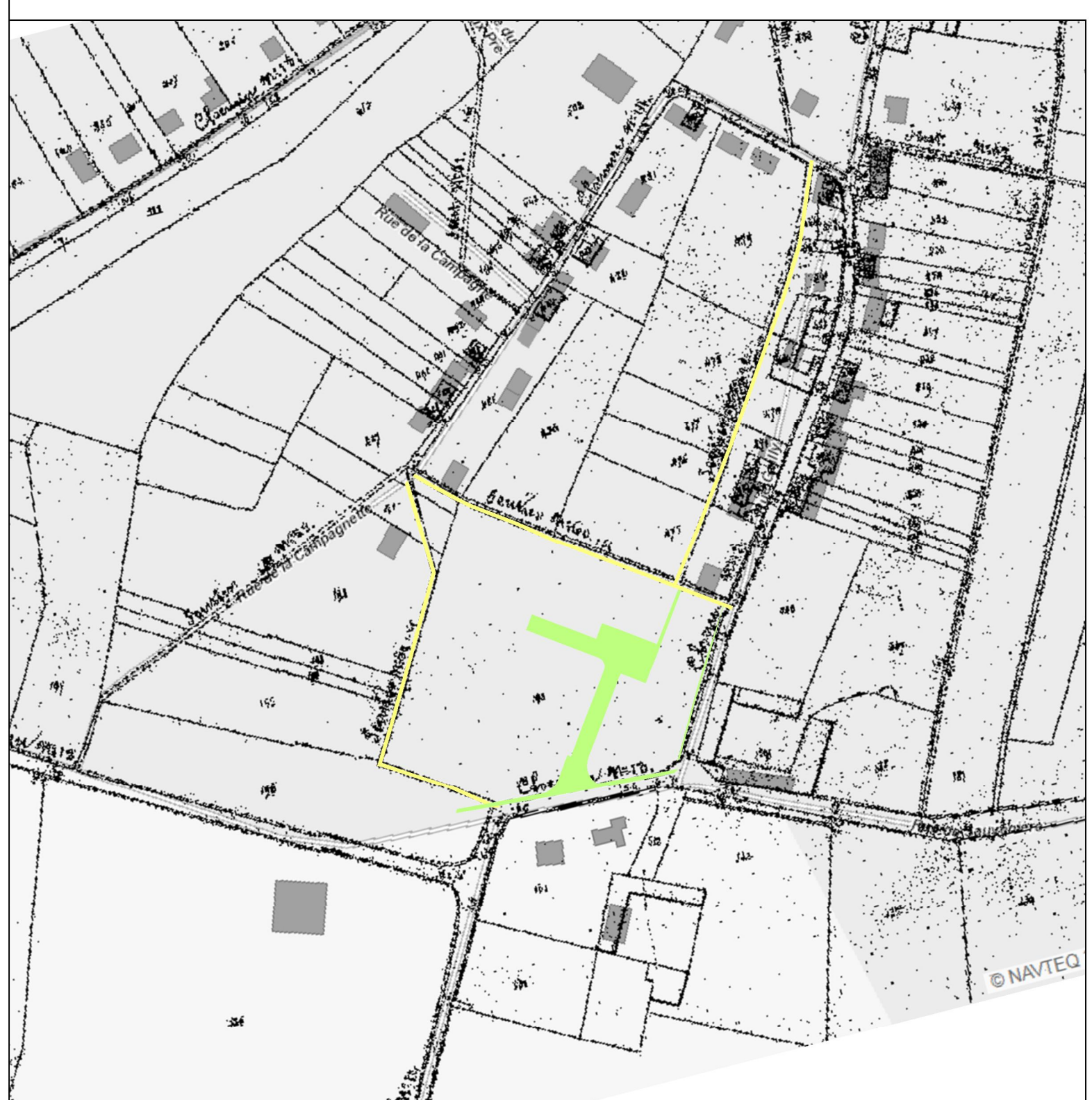

Situation projetée à l'Atlas des Chemins  
Echelle: 1/2500



Situation projetée au plan cadastral  
Echelle: 1/2500

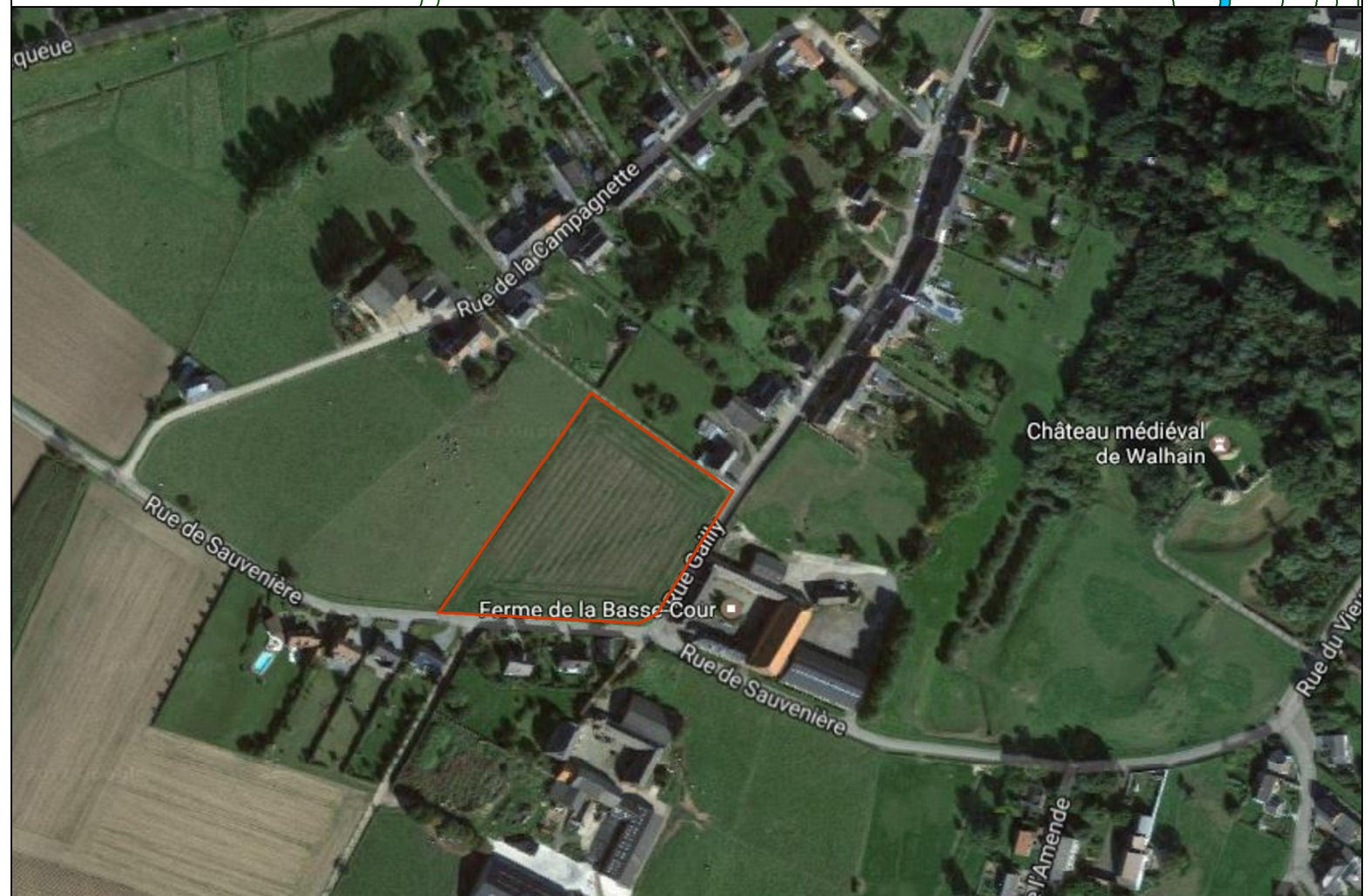

Situation existante  
Echelle: 1/500

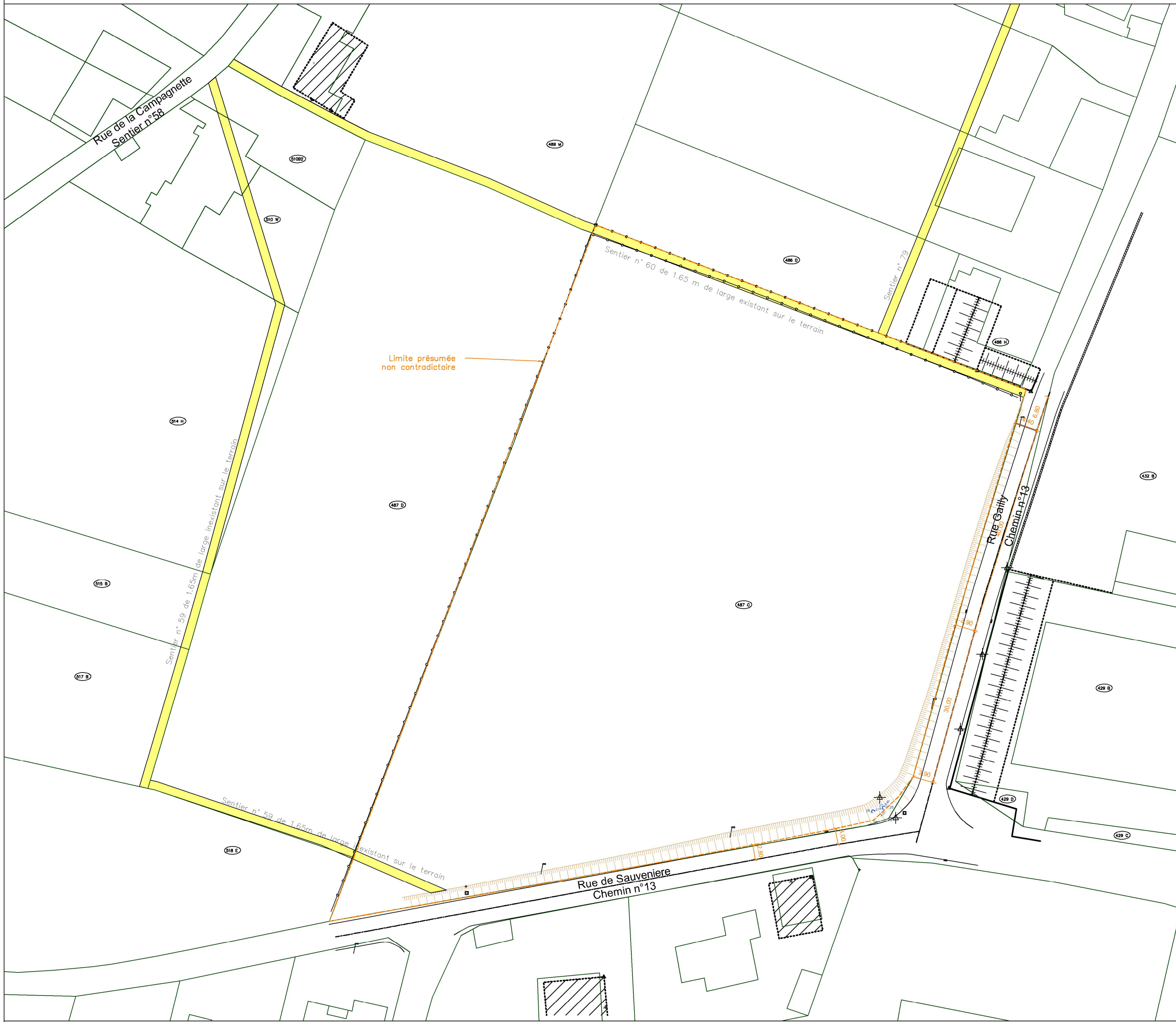

Situation projetée  
Echelle: 1/500

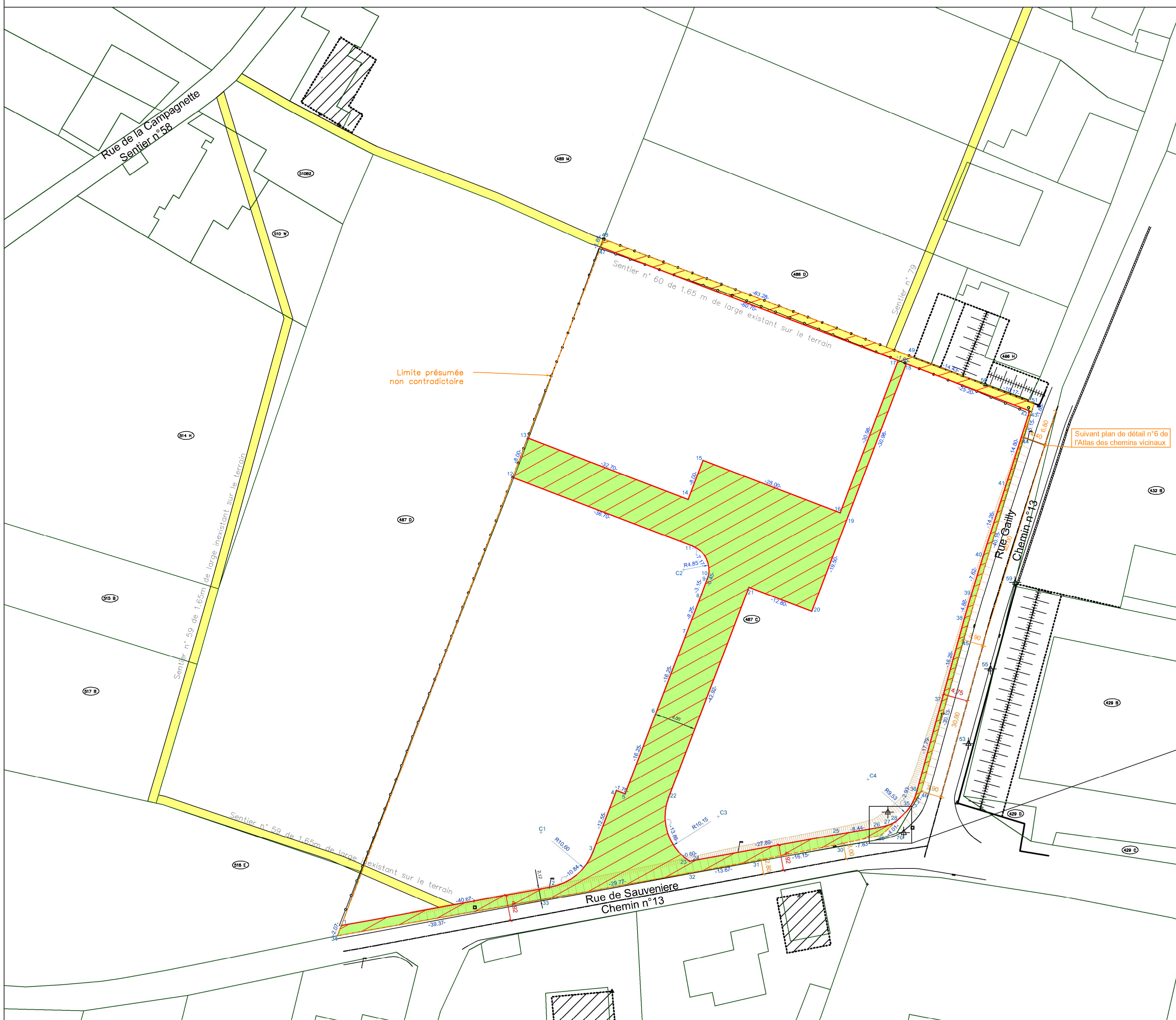

Photos

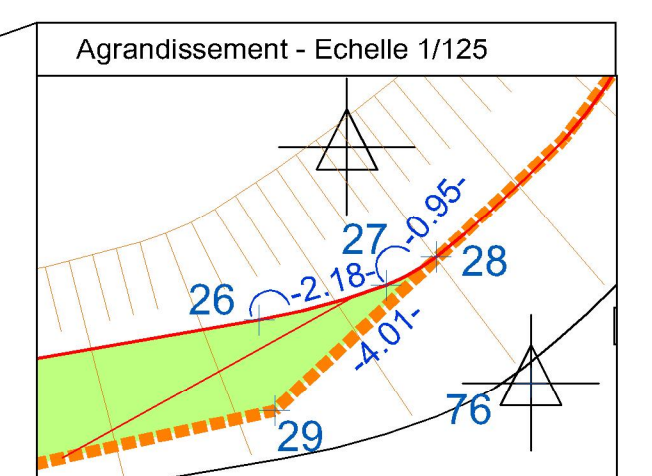

PROVINCE DU BRABANT WALLON  
COMMUNE DE WALHAIN  
ATLAS DE Walhain Saint Paul

MODIFICATION DE L'ATLAS DES CHEMINS VICINAUX  
(élargissement avec cession du chemin n°13, création d'une  
nouvelle voirie communale à céder, portion du sentier n°60 à  
céder)  
DECRET VOIRIE 01/04/2014

Approuvé par le Conseil communal de Walhain  
en séance du

Le Directeur général

Le Bourgmestre

Christophe LEGAST

Xavier DUBOIS

MIS A L'ENQUETE PUBLIQUE PENDANT 30 JOURS DU ..... AU.....

**Ledoux Philippe SPRL**  
Bureau d'étude de Géomètres - Experts  
Auteur de projets de lotissements et voiries



T 010 65 52 75 F 010 65 03 06  
ledoux@expertgeometre.be  
www.expertgeometre.be

1 bte 12 rue du Fond Cattelain  
1435 Mont-Saint-Guibert

DEMANDEUR :

TONAV sprl représentée par Mr Lequime

n° 1 rue Haute  
1330 Rixensart  
Tel: 0477/41 79 28

Dossier n° 140341 Plan n° V07-A Date:02/10/2019

Tableau de coordonnées

MAT	X	Y
1	386 807	78 364
2	435 800	85 737
3	443 710	92 377
4	448 256	104 098
5	449 890	103 472
6	455 097	118 850
7	461 503	133 827
8	464 451	141 533
9	465 577	144 474
10	465 717	144 897
11	462 780	150 737
12	428 503	163 851
13	431 381	171 203
14	461 902	159 638
15	464 760	167 109
16	460 912	157 054
17	501 981	186 038
18	503 923	185 448
19	492 453	156 514
20	486 485	136 891
21	473 530	142 875
22	488 183	102 785
23	492 094	90 607
24	482 792	90 714
25	490 232	98 718
26	488 554	97 142
27	500 649	97 713
28	501 475	98 179
29	498 811	95 840
30	491 167	95 026
31	475 317	90 836
32	461 874	86 388
33	453 848	83 277
34	395 088	76 430
35	354 460	103 327
36	505 448	104 024
37	510 260	121 377
38	514 097	136 850
39	515 921	141 539
40	518 188	148 814
41	522 842	162 389
42	527 076	176 479
43	527 442	178 339
44	525 818	171 453
45	514 384	132 835
46	508 374	103 890
47	445 269	207 687
48	445 858	209 228
49	504 977	186 659
50	518 467	181 539
51	527 983	177 906
52	533 870	96 100
53	461 947	148 207
54	467 672	99 156
55	496 921	106 182

MAT	X	Y
53	515 385	113 059
55	519 588	127 317
56	524 087	143 834
76	503 037	96 100

Tronçon	N° de la voie de communication à l'Atlas	Parcelles intéressées d'après				Affectation	Surface	Propriétaires
		Atlas	N°	Section	Catégorie			
1-2-3-...-33-34	nouvelle voie de communication	/	Walhain	F	487C	nouvelle voirie à céder	163,92m²	TONAV SPRL
35-36-37-...-45-46	chemin n°13	6	Walhain	F	487C	élargissement à céder	58,23m²	TONAV SPRL
47-48-...-51-43-18-17	sentier n°60	6	Walhain	F	487C	sentier existant à céder	145,43m²	TONAV SPRL

Légende

- Sentier existant maintenu
- Nouvelle voirie/nouveau sentier créé
- Sentier existant à céder
- Tronçon créé à incorporer à la voirie communale
- Nouvel alignement