

**ETUDE D'INCIDENCES SUR L'ENVIRONNEMENT**  
**Projet de repowering d'un parc éolien à Perwez**

Planche : **5b**      Titre : **Zone de visibilité du projet dans le périmètre intermédiaire**

- Légende**
- Eoliennes en projet
  - Eoliennes existantes (à démanteler)
  - Périmètre intermédiaire (5km)
  - Zone non-visible du projet
  - Point et ligne de vue remarquable (ADESA)
  - PLVR
  - Périmètre d'intérêt paysager ADESA
  - Périmètre d'intérêt paysager au plan de secteur
  - Zone d'habitat au plan de secteur

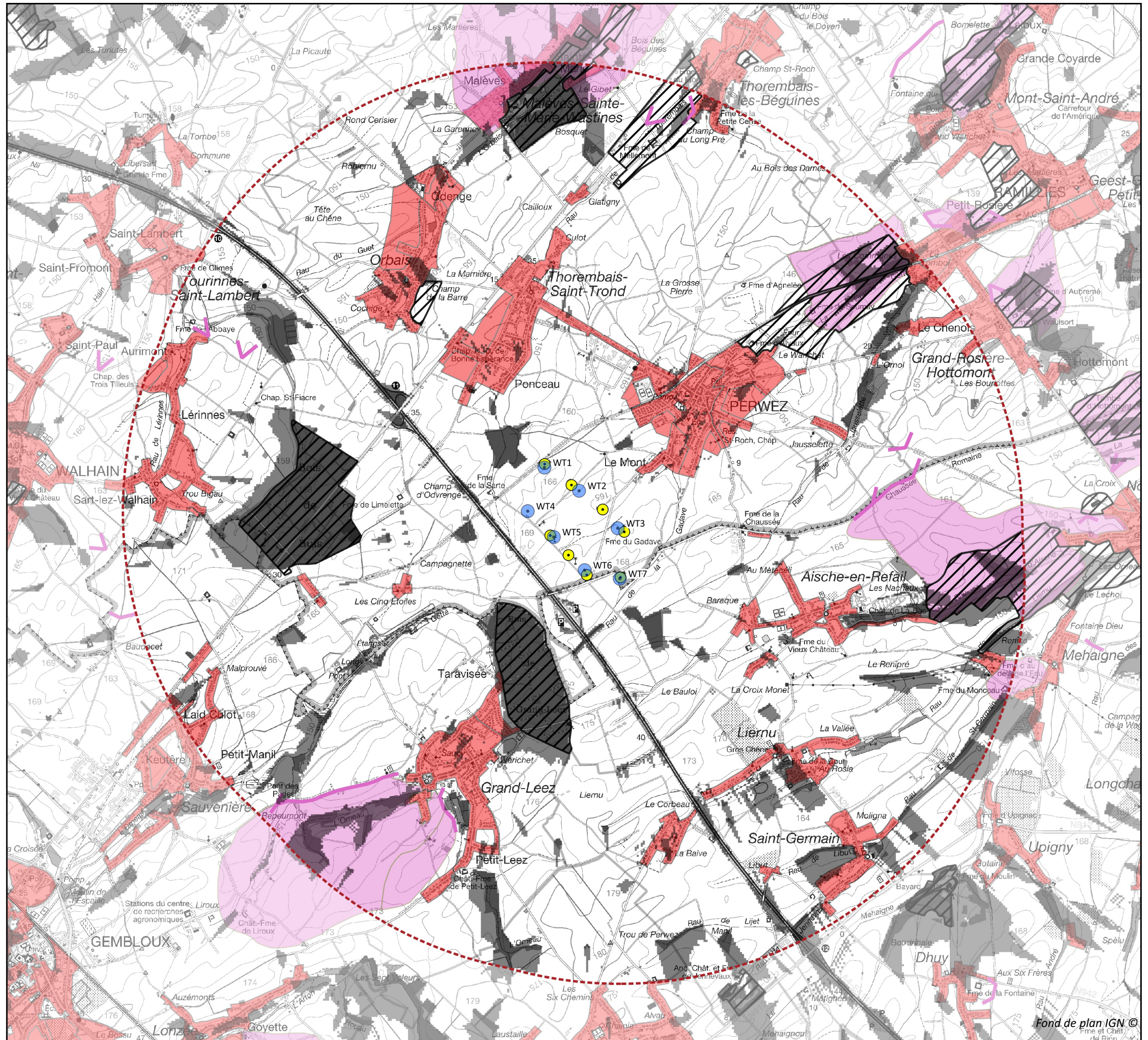

0 0.5 1 1.5 2 km

Date : 03/07/2019      Références : ESM17090207

Auteur d'étude : **sertius**      Avenue Alexander Fleming, 12  
 B 1348 Louvain-la-Neuve  
 Tel. 0/10 23 79 30

Demandeur : **Eneco**      Eneco Wind Belgium  
 Ferme des Quatres Sapins  
 Chaussée de Huy, 120A  
 B-1300 Wavre