

ETUDE D'INCIDENCES SUR L'ENVIRONNEMENT
PROJET DE REPOWERING D'UN PARC EOLIEN A PERWEZ

Planche : **6** | Titre : Localisation des photomontages

- LEGENDE :**
- Eoliennes en projet
 - Eoliennes existantes Perwez 1
 - Eoliennes existantes Perwez 2
 - Eoliennes existantes Perwez 3
 - Eoliennes autorisées Liernu
 - Eolienne autorisée Aische-en-Retail
 - Projet Liernu Grand-Leez
 - Projet extension Aspiravi
 - Rayon de 2,5 km autour du projet de Repowering
 - Rayon de 5 km autour du projet de Repowering
 - Photomontages
 - Limites communales
 - Zone d'habitat
 - Point et Ligne de vue remarquables (ADESA)
 - Périmètre d'intérêt paysager (ADESA)

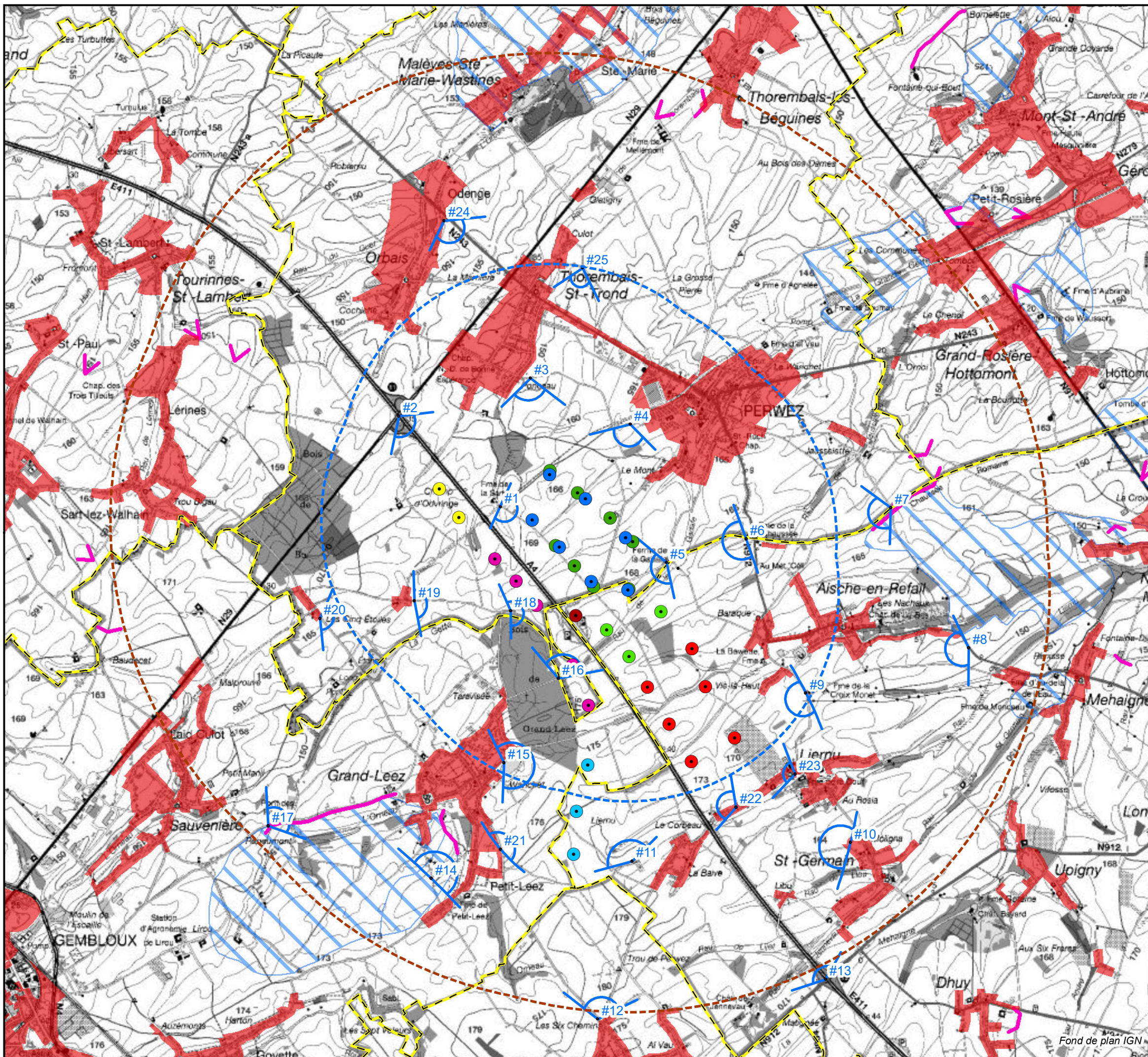

Echelle : 0 500 1.000 1.500 2.000 m

Date : 9/07/2019 | Références : ESM17090207



Auteur d'étude : **sertius** | Avenue Alexander Fleming, 12
B 1348 Louvain-la-Neuve
Tel. 010 23 79 30

Demandeur : **Eneco** | Eneco Wind Belgium
Ferme des 4 Sapins
Chaussée de Huy, 120 A
B-1300 Wavre