

Implantation 1/500

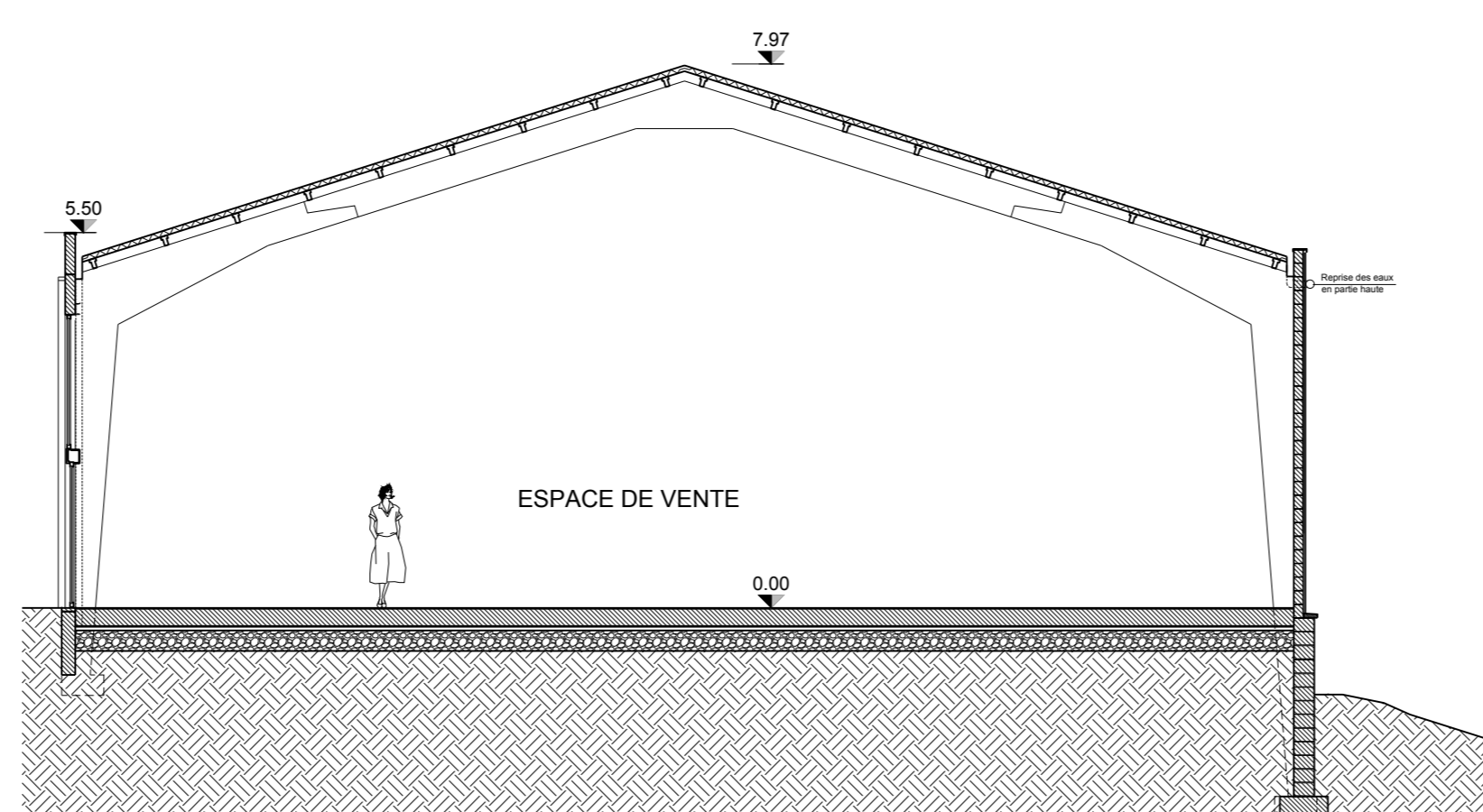

Coupe BB 1/100

- Limite de propriété supposée
--- Limite entre zone agricole et zone d'activité économique mise au prix de secteur
--- Limite communale entre Mont-Saint-Guibert et Walhain
- EGOUTTAGE**
--- Réseau existant
- NIVEAUX - TERRAIN**
Note: les points de niveau sont en mètres, les autres cotés sont exprimés en cm
--- Niveau terrain existant
--- Niveau terrain projeté
--- Terrain naturel
--- Niveau relatif par rapport au niveau 0.00 (n° niv. = 105.00)
- ENSEIGNES - EXISTANT**
2 X Logo éclair existant : 223 x 143 cm - rouge, noir
2 X Enseigne éclair existante : 660 x 126 cm - rouge, noir, blanc
1 X Tableau lumineux LED : 140 x 22 x 600 cm - rouge, noir, blanc, vert
- LEGENDE MATERIAUX DE FACADE - EXISTANT**
① Panneau béton cassé peint - ton gris foncé
② Panneau béton cellulaire peint - ton gris clair
③ Enduit - ton rouge RAL 3002, noir RAL 9005, blanc RAL 9010
④ Briques peintes - ton gris foncé
⑤ Briques peintes - ton gris clair
⑥ Caille - ton ocre
⑦ Cloutage - ton gris clair
⑧ Appareil en bloc béton - ton gris clair
⑨ Châssis métallique - ton gris clair
⑩ Barreaux métalliques - ton gris clair
⑪ Porte acier - ton gris foncé
⑫ Porte sectionnelle - ton gris foncé
⑬ Panneau métallique de toiture - ton gris foncé
⑭ Toiture de descente métallique peinte - ton gris foncé
⑮ Tuyau de descente métallique peint - ton gris clair
⑯ Tuyau PVC - ton blanc
⑰ Bâche métallique - ton gris foncé
⑱ Bardage lattage bois horizontal peint - ton gris clair

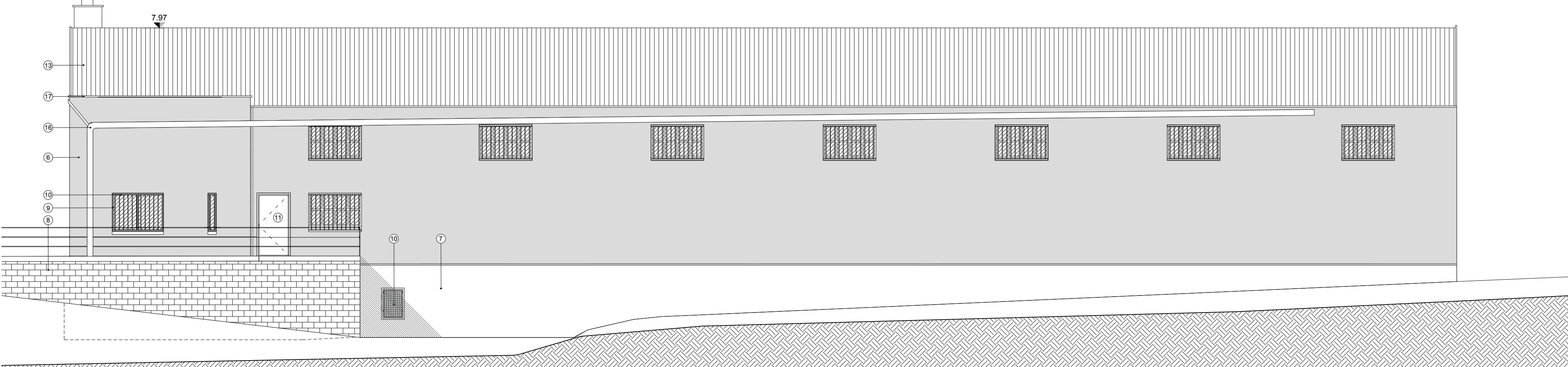

Élévation Ouest 1/100

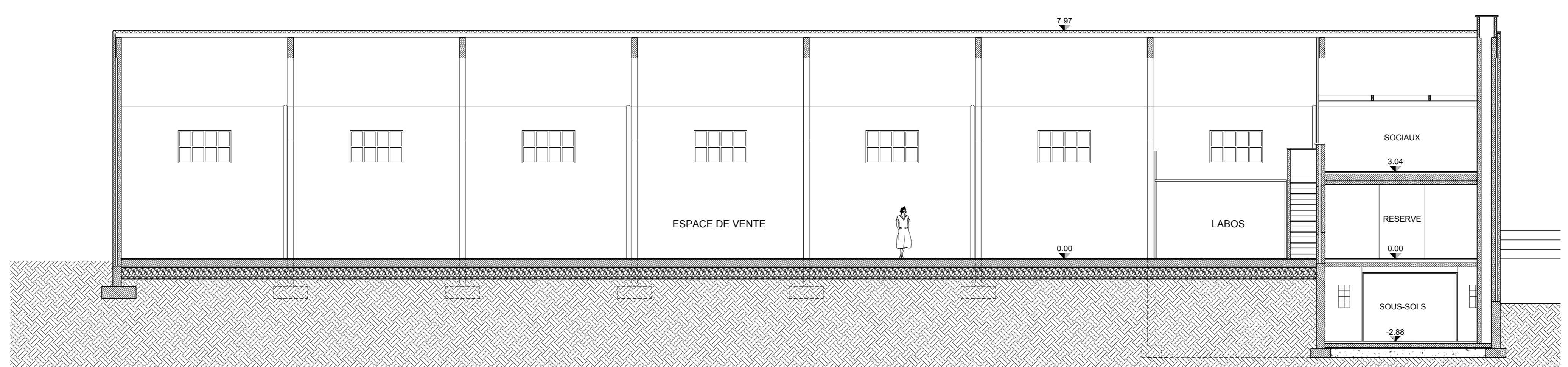

Coupe AA 1/100

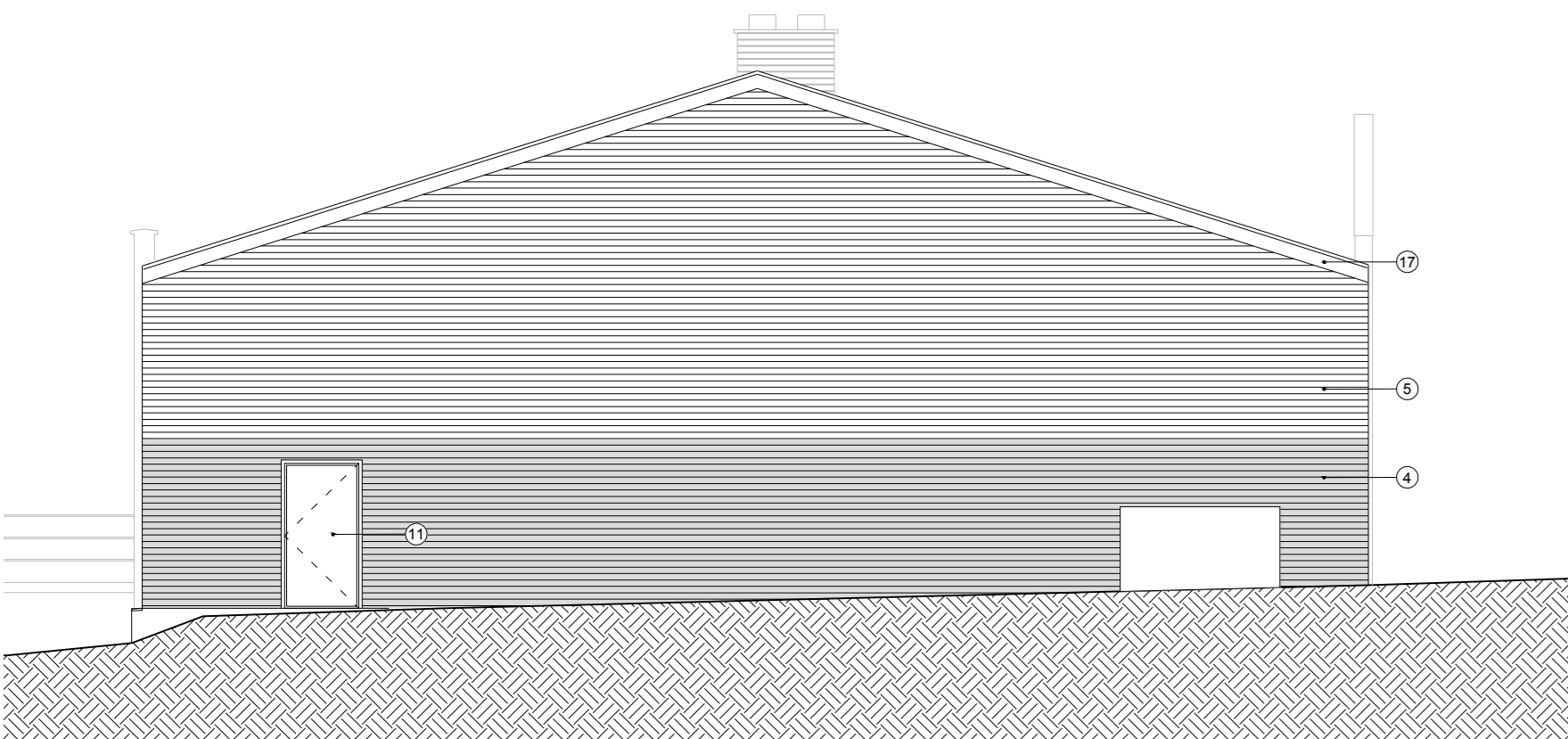

Élévation Sud 1/100

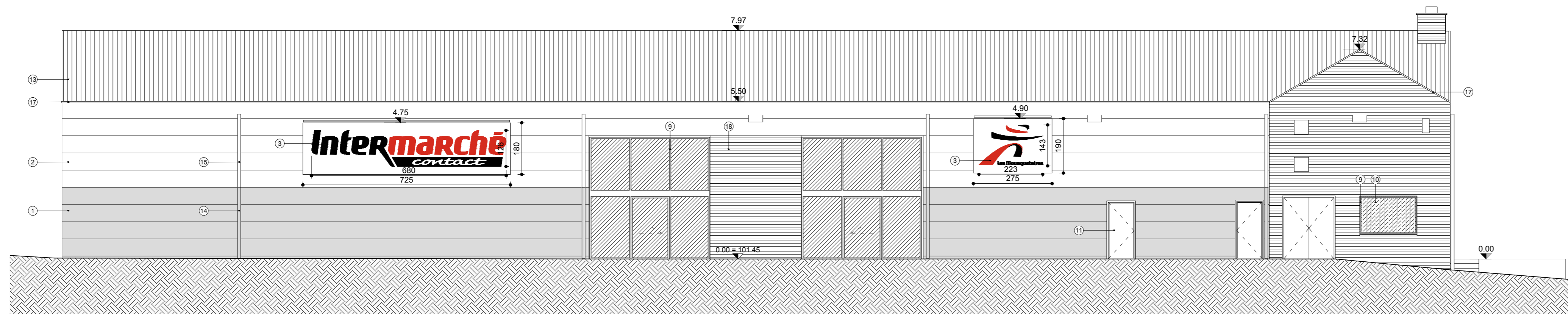

Élévation Est 1/100

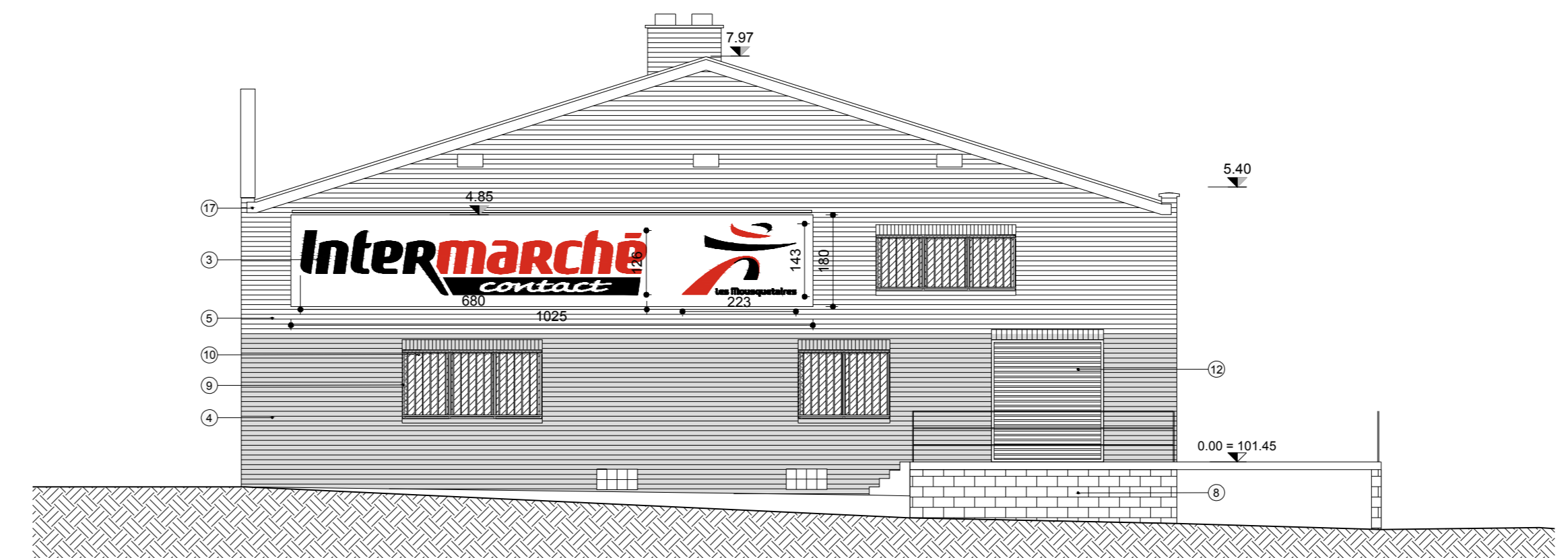

Élévation Nord 1/200

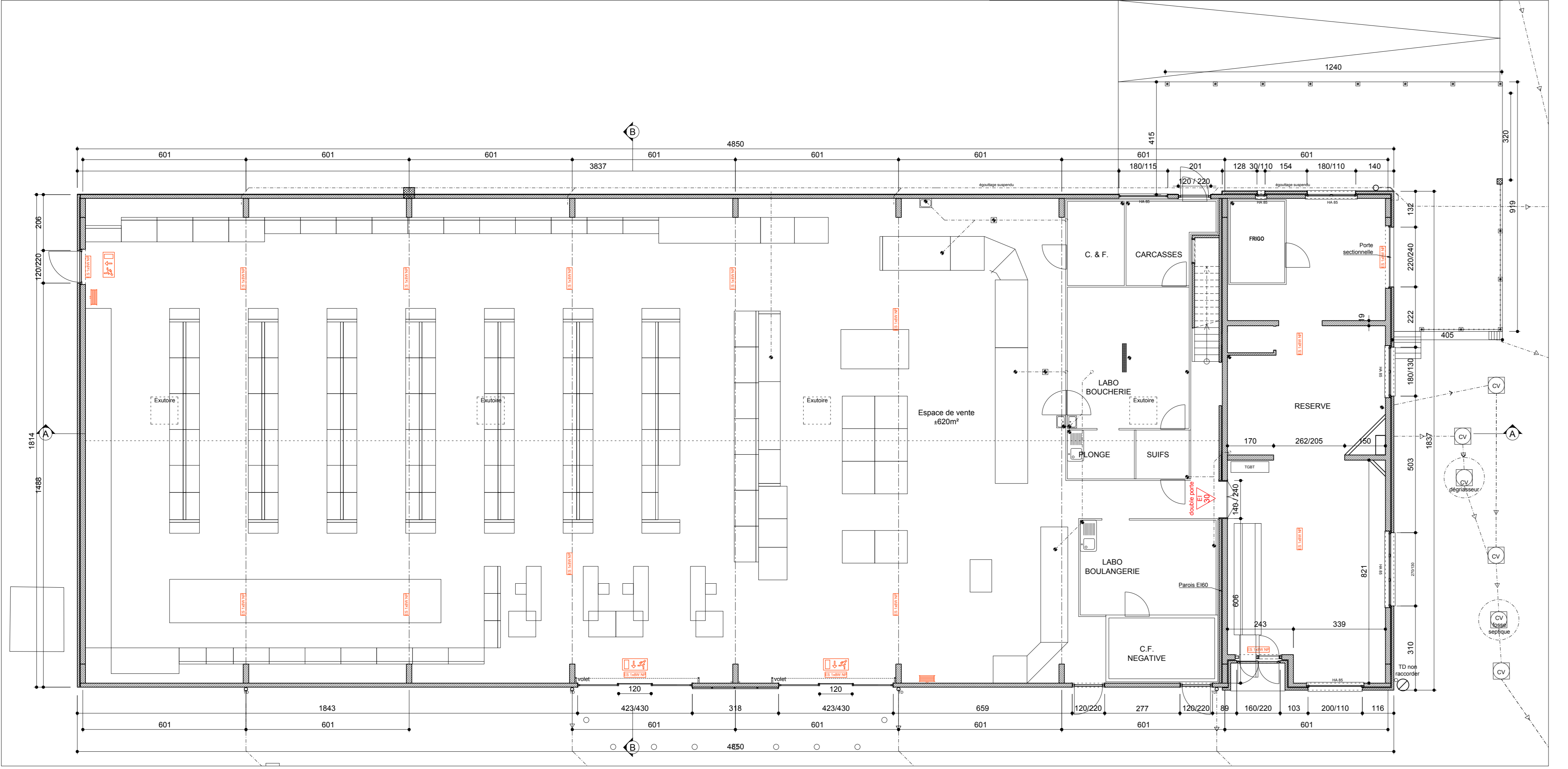

Plan du rez-de-chaussée 1/100

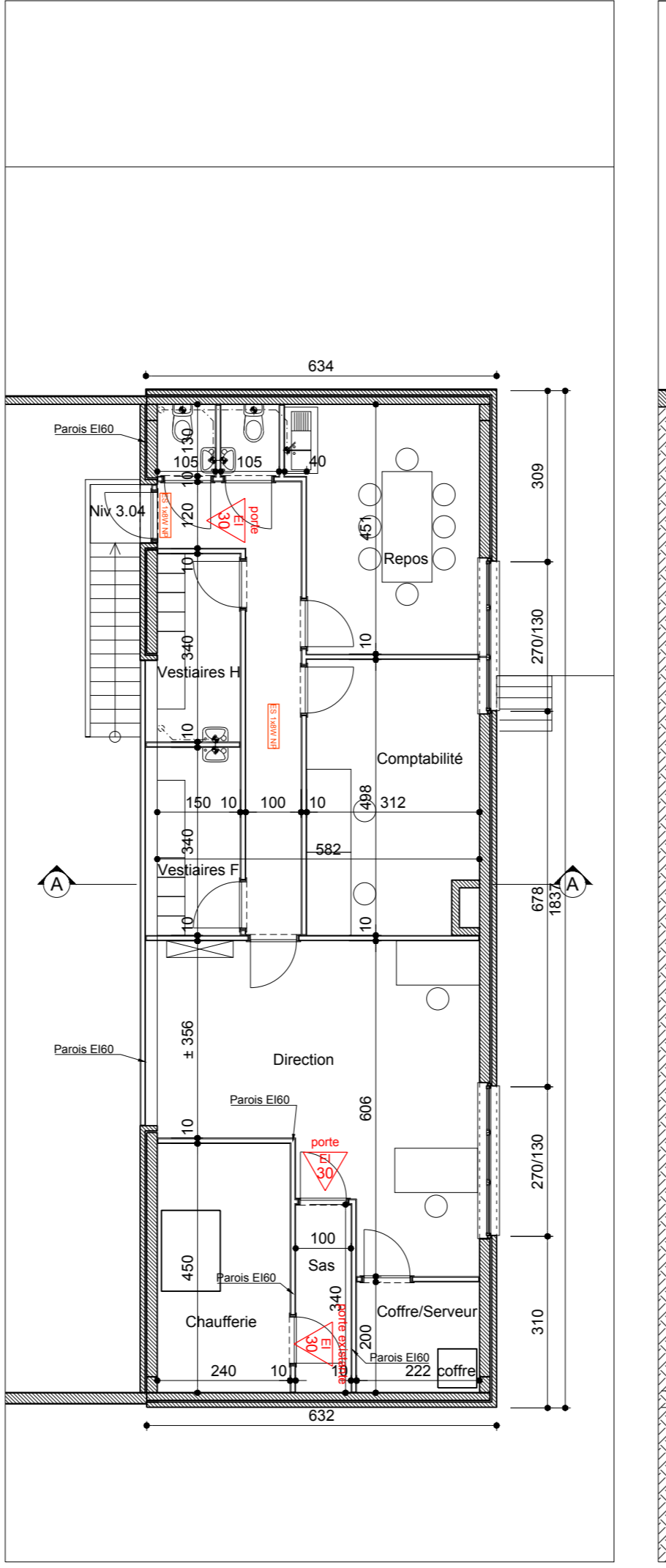

Plan de l'étage 1/100

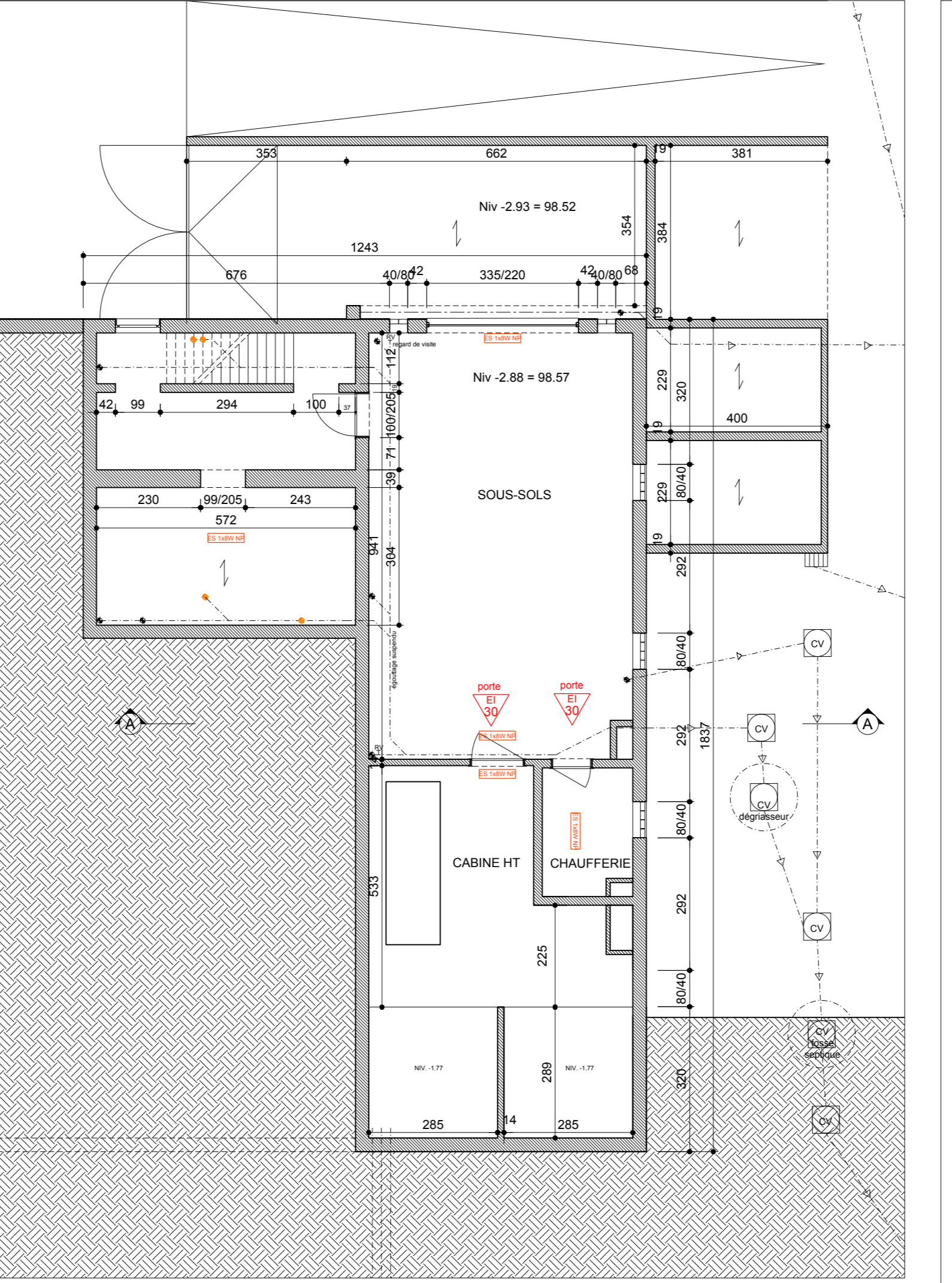

Plan du sous-sol 1/100

INTERMARCHÉ WALHAIN

Extension d'une surface commerciale et pose d'enseignes
Chaussée de Namur, 70 à 1457 Walhain
Cadastre: Mont-Saint-Guibert, Div. 2, Sect. A n°1309B
Walhain, Div. 2, Sect. A, n°106B, 112G et 284A

Immo Aval Belgium SA
Parc Enstein, rue du Bosquet, 4 à 1348 Louvain-la-Neuve
010 / 47.17.00 - info@pissart.be

Maitre d'ouvrage
Pissart, architecture et environnement s.a.
Rue de la Motte 6 à 4510 Trooz
04380 41 04 - info@pissart.be
Architecte

Demande de permis d'urbanisme 5/5

SITUATION EXISTANTE
Implantation 1/500
Plans 1/100
Coupes 1/100
Élévations 1/100

Les Mousquetaires

19/06/2019 Demande de permis d'urbanisme
Ind. Date Modification Dossier 17019