

**Légende des matériaux :**  
 1 Mur en enduit sur isolant de ton blanc cassé  
 2 Soubassement en pierre bleue  
 Porte et châssis en PVC de ton gris foncé  
 Seuil et encadrement en pierre bleue  
 Toiture inclinée en ardoise de ton gris foncé  
 Zinguerie en zinc de ton naturel

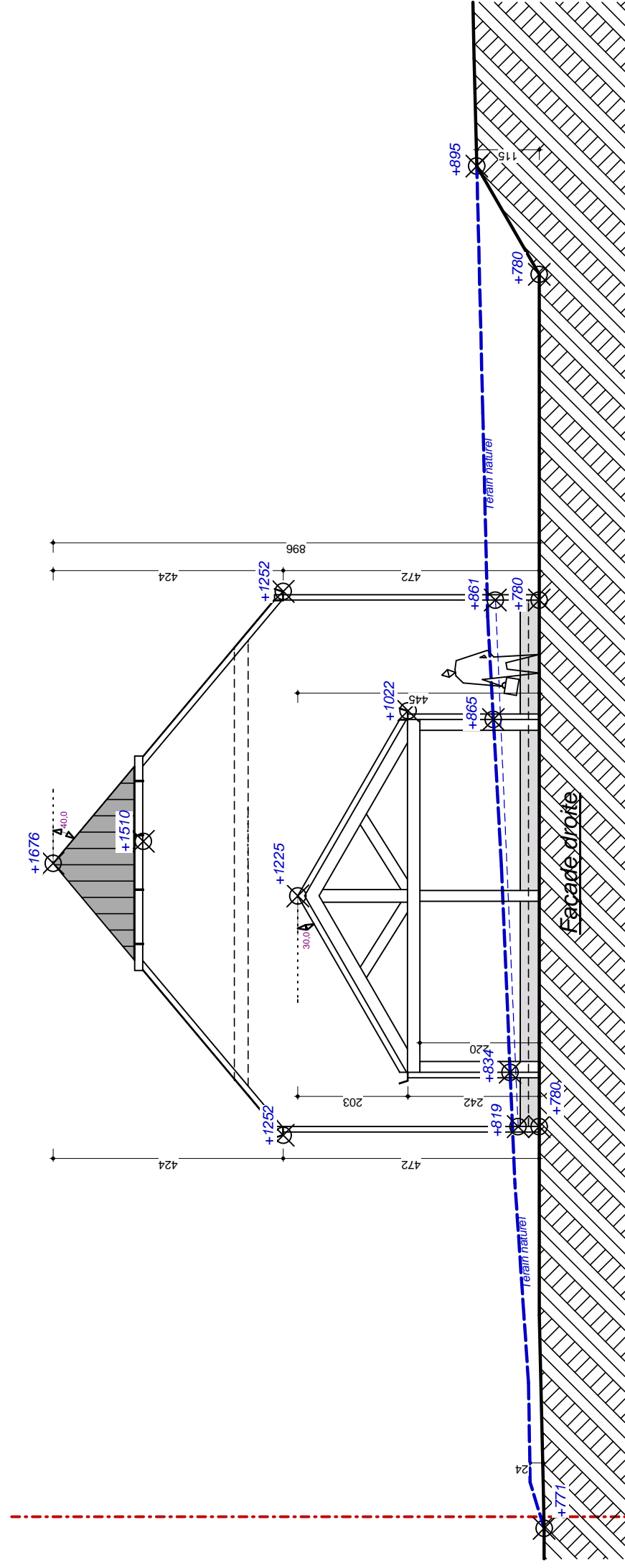

**B**

**Projet : Delforge : 3 fontaines : construction de deux maisons unifamiliales**

**26/06/2019**

**Ech. : 1/100**

**Adresse M-O 1 Chemin Mahy à 1450 Chastre**

**Chantier : Rue de Blanmont, 7 à 1457 Walhain**

Ateliers d'Architectes  
 Alain Jaume -sprl  
 Rue de Fagneton, 43  
 1367 Autre-Eglise  
 Tel: 081/87.80.98  
 Tel/Fax: 081/87.76.62



Toutes les cotations sont données à titre indicatif et doivent être vérifiées par l'entrepreneur. Ces plans ne comprennent pas l'étude de stabilité qui est reprise dans les plans de l'ingénieur. L'entrepreneur doit s'assurer, avant d'entamer les travaux, d'être en possession de cette étude afin de réaliser son travail dans les règles de l'art.