

PLAN REZ-DE-CHAUSSEE PARTIE DROITE - 1/50

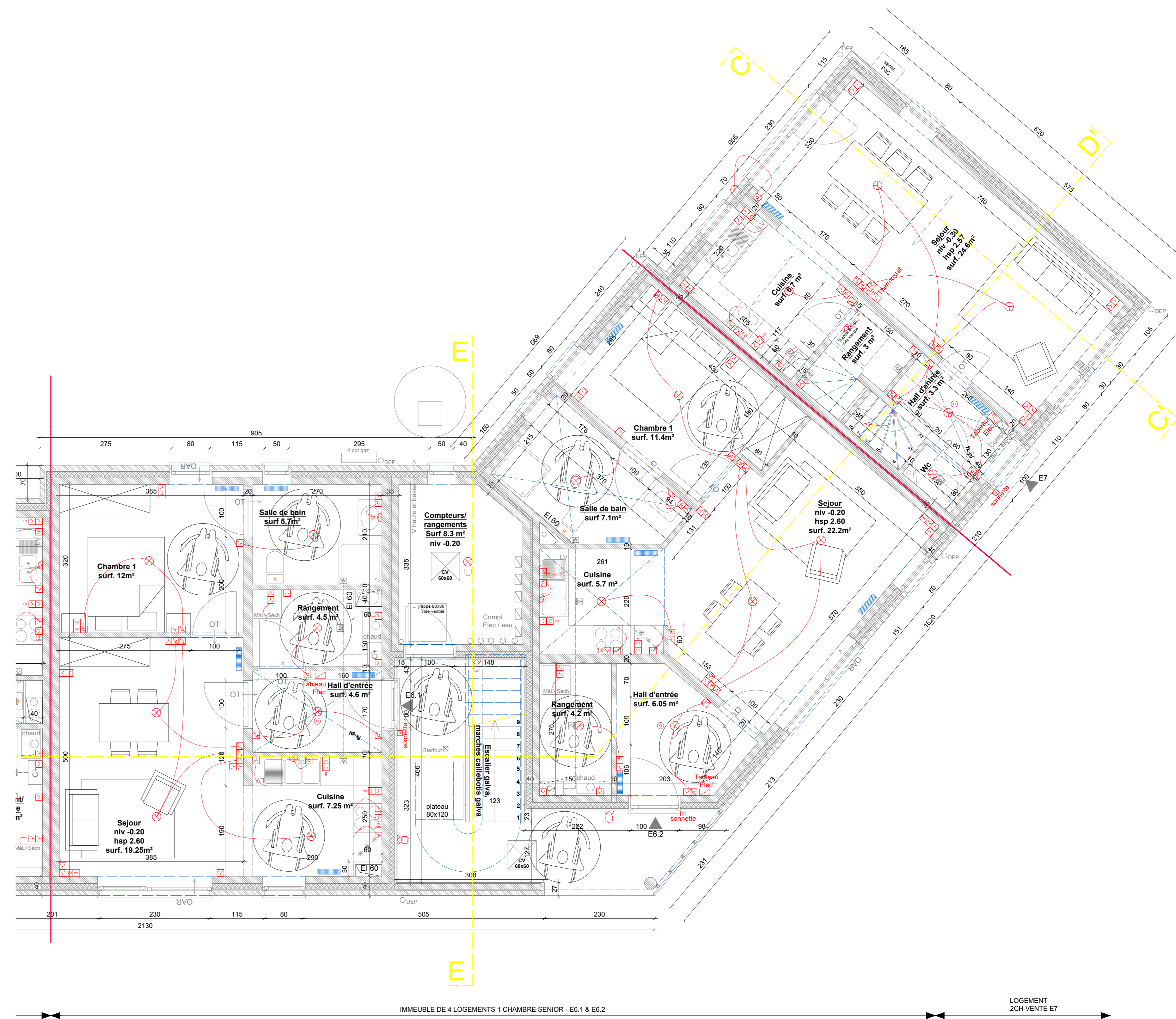

PLAN REZ-DE-CHAUSSEE PARTIE DROITE TECHNIQUE- 1/50

- MATERIAUX :**  
**TOITURE :**  
 - lattes gris anthracite  
 - lucarnes et tours de lucarnes : zinc prépatiné gris anthracite  
**MURS :**  
 - Enduit sur isolant teinte blanc cassé  
 - Briques teinte uniforme brun foncé  
 - Chassis PVC gris moyen - DV  
 - Seuils en alu ou pierre bleue  
 - Gouttières et descentes zinc  
**GARDE CORPS ESCALIER**  
 - Parement bois ton naturel latte 42x42mm  
 - profil acier galva 100x50mm  
 - main courante acier galva



FACADE LATERALE GAUCHE - 1/50

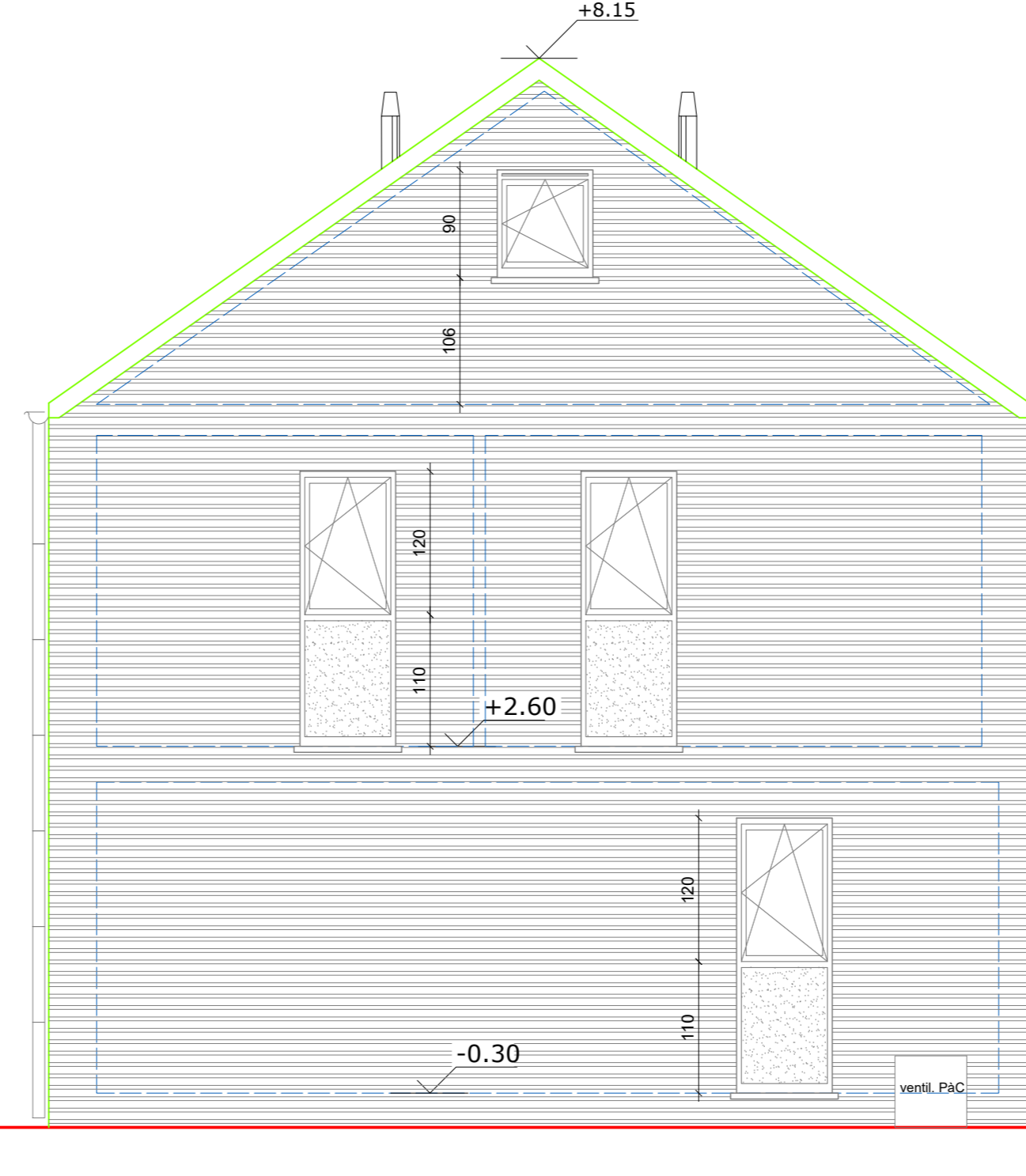

FACADE LATERALE DROITE - 1/50

Plan d'adjudication	
OBJET : Construction de 33 logements, immeuble mixte et abords	
PROVINCE :	Brabant - Wallon
COMMUNE :	Walhain
SITUATION :	Rue des Combattants (lieu dit champ Favia)
SECTION CADASTRALE :	F 342 H
Architecte :	S. AGNESEENS - sr architecte et urbaniste - LIRBAU   Bureau d'études srl Rue Saint Lambert, 32 à 1457 FOURNIES-SAINT-LAMBERT Tel./fax. 01615.19.62 e-mail : s.agneseens@lirbau.be
Maître d'ouvrage :	NOTRE MAISON srl Boulevard Fren, 187 à 6000 CHARLEROI tel. 07153.91.00 - fax. 07153.91.19
Entrepreneur :	
MODIFICATIONS :	
INDEXE :	REMARQUES :
Version PU :	Mars 2016
Version ADJ :	Septembre 2016
Version EXE :	Mars 2017
<input type="radio"/> AV-PRO <input type="radio"/> PU <input type="radio"/> ADJ <input checked="" type="radio"/> EXE	DOCUMENTS GROUPE E : 1) PLAN REZ-DE-CHAUSSEE PARTIE DROITE 2) PLAN REZ-DE-CHAUSSEE PARTIE DROITE TECHNIQUE 3) FACADE LATERALE GAUCHE 4) FACADE LATERALE DROITE
DOSSIER : 33 logements Walhain	PAGES :
DATE : Novembre 2016	ECHELLE : 1/50
	PLAN N° : E-3/5